SAYI: 80

# CONAN®

*İlkel Çağların Yenilmez Savaşçısı*®

250 LİRA
(KDV DAHİL)

Yeni Maceralar Dizisi

ALFA Yayınları

# İlkel Çağların Yenilmez Savaşçısı

# CONAN

## İÇİNDEKİLER


### ARGOS'TA OLAY

Yusef, Tara ve Conan Messantiye'nın başkenti Yaman sehri Argos'a gelirler. Conan Argos'taki bir büyücüden kendi geleceğini öğrenir. Conan Paralı asker olmaktansa denizlere açılmak istemektedir.....5

### MEZARDAKİ YARATIK

Conan kurtlardan kaçmayı başarır ama daha köüstüne yakalanır. Kadavro yaratık ile kıyasıyabir mücadeleye girer.....23

### CONAN BUGÜN YAŞASA NE OLURDU?

Conan zamanımızın NewYork'una bir yolculuk yapar. Burada başına geleceklerden habersizdir. .....40

Alfa Yayıncılık ve Pazarlama Limited Şirketi adına Sahibi: M. Turgut Sağıroğlu
Müessese ve Yazışleri Md: Gül Feride Sağıroğlu
Yönetim Yeri: Ayazpaşa, Sulakçeşme Sokak, No: 10 Taksim-İstanbul. Tel: 149 91 84
Genel Dağıtım Hürriyet Holding A.Ş. İki haftada bir Cuma günleri çıkar.

*"... Şunu bilin ki Prensim, kabaran okyanusların Atlantis'i ve onun görkemli kentlerini yutmasından sonra Dünyada o güne değin görülmemiş bir çağ başlamıştı. Aryas'ın oğullarının doğduğu bu çağda, Dünya üzerindeki imparatorluklar ve uygarlıklar, gökteki yıldızların mavi parıltıları kadar dağınık fakat belirgindi. İşte bu sıralarda Kimmeryalı Conan geldi. Çelik bilekli elinden kılıcını hiç bırakmayan bu kara saçlı, şahin gözlü yiğit tüm imparatorlukları sandallı ayağının altında çiğnemek istiyordu..."*

*- Bir Nemedya efsanesinden-*

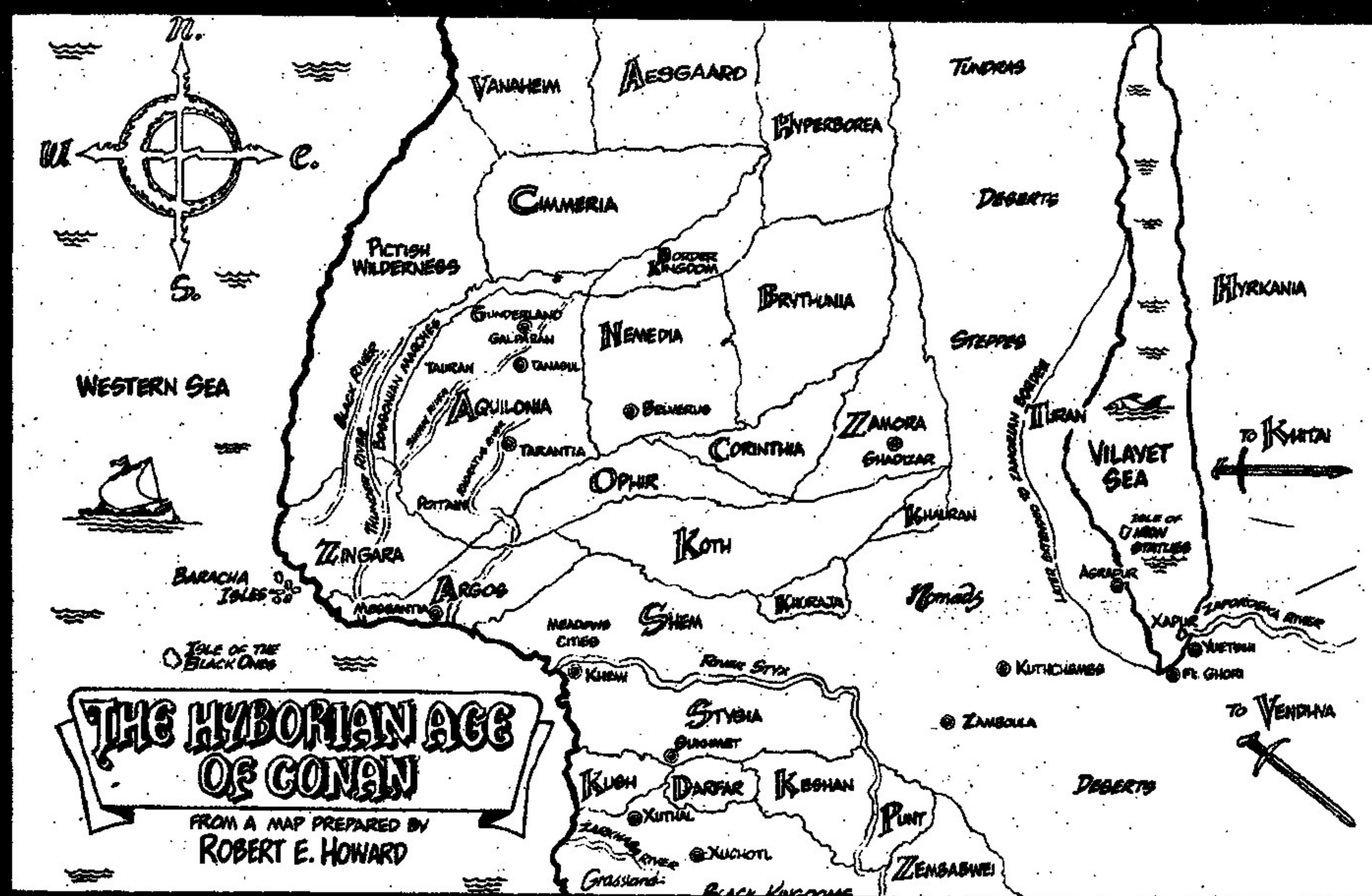


Conan'ın gönlünde yatan aslan deniz lerdeydi. Karadaki savaşlardan bıkmıştı. Denizlere kavuşabilme fırsatı eline geçmişti.....

Miller ve Clark tarafından yazılmış "Conan'ın yaşam öyküsü"nden alınmıştır.

Developed by the Marvel Comics Gruop, a division of Cadence Industries Corporation, used with permission Coypright © 1987 Alla Ray Kuykendall. All rights reserved. Bu dizinin, Türkiye'de ve Türkçe konuşulan ülkelerde kitap ve dergi olarak yayın hakkı Kesim Ajans aracılığıyla Alfa Yayıncılık ve Pazarlama Ltd. Şti.ne verilmiştir.

HAREKETLİ BİR YERMİŞ BURASI..
HERYERDEN MALLAR MESSEN. TİA'YA GELİR CONAN!
OLDUKÇA İLGİNÇ!
REHBERLİK HİZMETLERİNE TEŞEKKÜRLER!

AMA BİZ BURAYA..
..SAVAŞ SÖYLENTİLERİ İÇİN GELDİK! AMA..
..ASKER ARANDIĞINA DAİR SES SEDA YOK!
SABIRLI OL!

SABRIM TAŞTI ARTIK!
HEY SEN! SAVAŞLA İLGİLİ SON HABERLER NEDİR?
DİLİNİ ISIR YABANCI!
SAVAŞ YOK, BUDALA!

SÖZLERİNE DİKKAT ET!
SAVAŞ YOK DA NE DEMEK?
BEN HERKESİN..
..DUYDUĞUNU SANMIŞTIM DAA..
NEYİ?!

ARGOS İLE STİGYA'NIN BARIŞ VE TİCARET ANLAŞMASINI! EN AZINDAN SAVAŞ OLMAYACAK!
BIRAK BENİ!

ÇAMURLARINA DÖN MEDENİ KÖPEK!

BÖYLE DAVRANMAMALIYDIN.
PARALI ASKERLERİN SORUNLARINI HERKES ANLAYAMAZ KI...
YAŞAMAK İÇİN YENİDEN HIRSIZ OLMAK İSTEMİYORUM!
MURİLO'NUN VERDİĞİ ALTINLARDAN BİRAZ KALDI NASILSA.
BELKİ KORSAN OLURDUK?

ŞU TACİRİN ADI PUBLIO'DUR OLDUKÇA UYANIK BİRİDİR!.
HER TÜRLÜ KORSANLA İLGİLENDİĞİNİ SÖYLERLER. BELKİ..
..BİZE BİR İŞ ÖNEREBİLİR!

BİR ZAMANLAR DENİZ İŞLERİNİ DÜŞÜNÜRÜM, AMA ASKERLİĞİ DAHA UYGUN BULDUM!.
NASILSA BİR İŞ ÇIKAR!
YOLDAN ÇEKİL!
MUHAFIZ KOMUTANINA YOL AÇIN!

SAVULUN!
SANA GELİNCE..
UZUN SAÇLI, BAL KABAĞI! SE...

SENİ..
SE.SENİ!
NE YAPACAKSIN KÖPEK?

ÇEKİLMEYE NİYETİM OLMADIĞINA
VE SENİN KOMUTANIN DA DÜNKÜ YAĞMURUN ÇAMURUNA BULAŞMAK İSTEMEDİĞİNE GÖRE...
UNNH

..BELKİ SIRTINA BASIP GEÇMESİNİ İSTERSİN!?

EVET KOMUTAN NEDİYORSUN?!
WHUFF

EĞER O KILIÇ..
..BİR SANTİM DAHA..
..ÇEKERSEN, ÇIĞ, ÇIĞ, YEMİŞ..

..OLURSUN!?

EVET!
BELKİ YANLIŞ YERLERE BASABİLİRİZ..
O ZAMAN OTUR BAKALIM KÖPEK!

ARKADAŞLARIMLA GEÇENE DEK..
YUSEF, TARA, NASILSINIZ?
BEN İYİYİM!
ONLARA SALDIRMAK İÇİN..
BAŞKA ZAMAN!

KRALIN ÖZEL MUHAFIZI BUNLAR..
..ONLARI ÖLDÜRÜRSEK KRAL BU İŞİ ÖZEL OLARAK ALGILAR!
GİDELİM!

BURADA GÜVENLİ OLURUZ.
ÇEVREYİ ARAŞTIRABİLİRLER!
BİR BARBAR, BİR SOYTARI, BİR GENÇ KIZ.. BULUNMALARI KOLAY...

BELKİ DE DEĞİL! SENİ HALLETMEMİZ GEREK KIZIM..
NEDEN SÖZ EDİYORSUN..
..BIRAK BENİ ÖKÜZ!

BIRAK DEDİM!
GİDECEĞİMİZ YERE VARMADAN OLMAZ..
HADİ YUSEF!

YUSEF! BENİM SEVGİLİM, YA DA HER NEYSE..
..BU HERİFE KARŞI BİRŞEY YAPMAYIP ÖYLE DURACAK MISIN?!
HAYIR TARA! BEN DE ONA..
..YARDIM EDECEĞİM.

GİYSİ İSTİYORUZ!
SİZİ ALÇAK..

AFERİN TERZİBAŞI! YALNIZCA YUSEFİN BİR SARAY ÇAPKINI HALİNE GETİRMEKLE KALMADINIZ..

..O ÇAMUR YIĞININ ALTINDAN BİR KIZ ÇIKARDINIZ!!

EE, İYİ PARA VERECEĞİNİZİ SÖYLEYİNCE..

HEPİNİZE ÖDETECEĞİM

..BEKLEYİN!.

..NASILIM?

..SİZİ UYARIYORUM. ETEKLİKLE DE OLSA TEKME ATABİLECEĞİM.

ÇOK TATLISIN!.

BU BİR AŞIĞIN ÖVGÜSÜ TARZI!.

..HAKLI SAYILIR!.

ÜCRETİM NE OLACAK?

DOĞRUSU HAKETTİN! BUGÜNKÜ MÜŞTERİLERİNDEN..

..KİMSEYE SÖZ ETME! YOKSA...

MERAK ETMEYİN!

ANLAŞTIK!

SEN HALA HİZMETSİZSİN CONAN!

ZEVKLİ ŞEYLER GÖREMEDİM KI!

BLACK BOAR

İNİN

..BİRAZ ALIŞVERİŞ EDEYİM!

SELAM!

İYİ BİR ZIRHÇI ARIYORDUM!

OTUR BAKALIM GEZGİNCİ!!

BUNLAR İYİ SAYILIR.
...GERİ KALANINI ?!
ELİMDE DEMİR KALMADI. SENİ KUZENİME GÖNDEREBİLİRİM.
..GEREKENLERİ YAPAR!

CONAN PARA DURUMUNU DÜŞÜNÜYORDU!.
BÖYLECE İLERLERKEN..

..BİR AN DİKKATİ DAĞILMIŞTI!.

..VE MENSSETIA'DA...

..BU SÜRE YETERLİYDİ!.
İYİ Kİ YARMAMIŞSIN KAFASINI CENZO!?.
EFENDİMİZ KARŞILIĞINI ÖDER!

..HEM DE ÇOK CÖMERTÇE ÖDER!.

ÇELİK MAVİSİ GÖZLER ARALANMIŞTI PARA SÖZÜNÜ DUYUNCA!.
..HEMEN KAPANDILAR!.

CONAN, KENDİSİNİ KRALİYET SARAYINA GÖTÜRMEDİKLERİNDEN EMİNDİ...
..VE GÖTÜRMELERİNE İTİRAZ ETMEDİ!.
BAKALIM EFENDİNİZE NELER GETİRDİNİZ?
EFENDİYE PAHALIYA ÇIKACAK!

OLDUKÇA İRİ!.
ZİNCİRLİYKEN BİLE KARA KIYILARA KÜREK ÇEKEBİLİR BU!.
EFENDİNİN ADAMI YAKLAŞIYOR..
SATIN ALAN KIM PUBLİO?
KAFANIZI YORMAYIN!.
PARANIZI ALIN, AĞZINIZI SIKI TUTUN!.

EFENDİ, PUBLİO!
EVİME HOŞ GELDİN!
FAZLA VAKTİM YOK!
İYİ! BENİM DE..
BURADAN!.

EVET, BU ADAM İŞİME YARAYACAK.
ONU YERİNE GÖTÜRÜN!
PEKİ!

BEDELİ DÖRT DİNARDI SANIRIM?!
BEŞ EFENDİM!.
PEKİ! GÜÇLÜ OLDUĞU İÇİN BEŞ VERİYORUM

BU DOMUZ AMMA DA AĞIRMIŞ?!
SANA ÇELİK YELEĞİNİ ÇIKARALIM DEDİM..
KENDİN ÇIKARACAKSIN SANMIŞTIM!
İNDİRELİM DE...

... BİRAZ SOLUK ALALIM!
CENZO! BU DOMUZ..
-KURTULMUŞ!.

EVET, KÖPEKLER! BÖYLE DOĞMUŞUM BÖYLE ÖLECEĞİM..
ÖLECEKSİN. AMA BU GECE!

SANMIYORUM!

GÖRDÜN MÜ MURIVO?
..ADAM MUHAFIZLARI DARMADAĞAN EDİVERDİ!
BİR KÜREKÇİMİZ EKSİK OLSA DA FARK ETMEZ TONIO!

BEN DE BİRAZ HAREKET ETMİŞ OLURUM... MUHAFIZLARI DA KURTARDIĞIM İÇİN BENİ ÖDÜLLENDİRİRLER!
DEMEK BUNU İSTİYORSUN..

AL BAKALIM!
MUHAFIZIN GÖVDESİNİ DELEN KILIÇ CONANIN ZIRHINA ÇARPTI..
YURRGK!

SONRA, MUHAFIZ ÖLÜM ACISI İÇİNDE CONAN'IN YÜZÜNÜ TIRMALADI...

CONAN TEK HAMLEYLE SALDIRGANI CESETLE BİRLİKTE İTİVERDİ!..

..GÖRMÜYORDU! RIHTIMA VURAN DALGA SESLERİNE DOĞRU YÜRÜDÜ..

...SESSİCE KENDİNİ SULARA BIRAKTI.

BİRİNİ GÖRDÜN MÜ?

KANLARI DAMLAYARAK..

ŞU TARAFA GİTTİ!

CONAN, MUHAFIZ GİTTİKTEN SONRA SUDAN ÇIKTIĞINDA!

GEL KİMMERYALI..

MOMRATHAN'NIN KULÜBESİNE!

BU SUDA BİRŞEYLER VAR..

..AMA NASIL? GÜNEYDE ORASI EFSANEVİ BİR YERDİR!

BENİM İÇİN DEĞİL..

YÜZÜNÜ YIKAMALISIN!

YOKSA YARALARIN MİKROP KAPAR VE KÖR KALIRSIN!

DOĞDUĞUM YERİ BİLİYORSUN...

YILLAR ÖNCE..

..EĞER BU BİR TUZAKSA?!

..GÖZLERİMDEN BİRİNİ KAYBETTİM..ZAMORYALI BİR BÜYÜCÜNÜN BİLDİĞİ BAZI SIRLAR UĞRUNA..!

ZAMORA BÜYÜCÜLERİNİ İYİ TANIRDIM.. İÇLERİN DEN BİRİ GELECEĞİ GÖRÜRDÜ VE DE ÖLÜMSÜZDÜ!

ÖLÜMSÜZLÜK BİR ŞEY DEĞİLDİR, AMA GELECEK... KASEYE TEKRAR BAK!

NE?!

CROMADINA!

BİR GEMİNİN HAYALİ.. OLANAKSIZ, BİR YERDE!

DEVAM ET!

KENDİMİ GÖRÜYORUM.. GEMİDE EFENDİYİM!

BAŞKA, BAŞKA...

KRAL OLMUŞUM! ÇARMIHA GERİLMİŞİM...

..VE KADINLAR. HEPSİ GÜZEL! KAYBOLUYORLAR...

ŞEYTANLIKTIR BU.

DEĞİL! İNSAN YETENEKLERİNİ YITIRMEK İSTEMİYORSA ANTREMAN YAPMALIDIR!

ŞİMDİ BİRAZ ŞU ANA BAKALIM!

ARKADAŞLARIN SENİ BEKLİYORLAR VE ENDİŞELENİYORLAR!

BLACK BOAR INN

ŞİMDİ İÇERİ HEPİNİZİN DAHA ÖNCE GÖRMÜŞ OLDUĞUNUZ BİRİ GİRİYOR..
BİR YÜZBAŞI BU.. KÜSTAHLIK DOLU.!!
YAŞLI BİRİNİ KALDIRIYOR...

..VE GÜZEL BİR KIZI SEYRE DALIYOR.!..
..KIZI NEREDEN TANIDIĞINI MERAK EDİYOR ?!.
SONRA..

..YANINDAKİ GENCE ALDIRMADAN UYGUNSUZ HAREKETLERE BAŞLIYOR.! DELİKANLI KALKMAYA...
..DAVRANIYOR...

KIZ İSE ÇARESİZ OLMADIĞINI KANITLIYOR.!.

SONRA DELİKANLI VURUYOR...

ÖLDÜRDÜĞÜ KİŞİ KRALIN ASKERİ OLDUĞUNU UMURSAMIYOR BİLE...

SONRA GENÇ KIZ HAREKETLERİNİ KISITLAYAN ETEĞİNİ YIRTIYOR..

"VE İKİSİ BİRLİKTE KAÇIYORLAR...

BLACK BOAR INN

NEREYE GİDİYORLAR.. SÖYLE?!

ÇÜNKÜ KRALIN MUHAFIZLARININ ÖLDÜRÜLMESİNİ GÖZYUMMAYACAĞI KESİN..

GÖRÜNTÜ KAYBOLUYOR!

YAVAŞ OL BARBAR!

CONAN İHTİYARI BIRAKTI VE KOŞMAYA BAŞLADI...

ARTIK ÇOK GEÇ...

..ÖBÜR YÖNE KOŞ!

OH, BOŞVER!

CONAN DOĞRU KARA DOMUZ HAN'a KOŞTU!.SADAKATİN...

BİR AN HORTLADIĞI...

..İLGİNİN BAŞLADIĞI YERE!

BU ADAM YÜZBAŞIYI DÖVMÜŞTÜ!?

EVET! ONU KATİLLERLE GÖRMÜŞTÜM!

YAKALAYIN!

CONANI ZAPTETME İŞİ BİTTİĞİNDE MUHAFIZLAR YARALANMIŞTI...

AMA NE DE OLSA BİR KİŞİ..

..ANCAK BU KADAR ZARAR VEREBİLİRDİ!.

ŞAFAKTA MAJESTELERİ SENİN İÇİN HAZIRLANACAK!

LERİ Mİ?

PHEMERO PORTUS.. YARGICIN.

LER..NEDENİNİ ANLARSIN!.

CONAN KONUŞMADI..

..BİR ZAVALLI OLDUĞUNU SANMALARINDA YARAR..

VARDI..

..TA KİŞAFAK SÖKÜNCE.

YOL AÇIN!.

BU BARBAR ALCAĞININ KAMÇILANMADAN YARGILANMAYA HAKKI VARDIR

EVET..

..BU VAHŞİ KÖPEK...

...KATİLLERE KARŞI DELİL VERMEKTENSE DÖVÜŞMEYİ TERCİH ETTİ!.

..ONA HİÇ MERHAMET GÖSTERİLMESİN...

TAMAM ARTIK..

..YÜZBAŞI VORTO!

..ADİL OLMAMIZ GEREK!

BELKİ DE KANUNLARIMIZI ANLAMAMAKTADIR ?!

..BİRAZ AYDINLATIRSAK HATALI OLDUĞUNU HEMEN ANLAYACAKTIR!

..HENÜZ HÜKÜM YEMEDİN...

..AFFEDEBİLİR VE SİLAHINI VEREBİLİRİZ..

..EĞER DOSTLARININ YERİNİ SÖYLERSEN?

NEREDE OLDUKLARINI BİLSEM BİLE..

ONLARA İHANET ETMEK ŞEREFİMİ LEKELER!

ŞEREFİN ANLAMINI BİLİRSİNİZ!

TABİ. BAĞLILIĞININ KARŞILIĞINI ALACAKSIN!

..DOSTLARINI BULMAMIZA YARDIM ETMEK..

..DEVLETE VE HALKA KARŞI GÖREVİNDİR!!!

BİLDİKLERİMİ SÖYLEDİM!

..O KADAR!

MUHAFIZLAR! ONU ZİNDANA ATIN. YA İHANET EDER..

..YA DA ZİNDANDA ÇÜRÜR? HANGİSİNİ...

..İSTERSE?

DELİSİNİZ!

..ELİNİZDE FAZLA KALAMAM..

KÖPEK!

MMFF

"SAKATLAYAN" BU MU?
ŞİMDİ SENİ...
GAAA

AĞIR OL BAKALIM ÖKÜZ!
AL BAKALIM!

..BANA YAKLAŞMASINA..
..İZİN VERMEYİN!
BU APTALLARDAN MEDET UMMAYIN!!

FAZLASI GEREK!
ARRRH

ARGOS'A SİZİN İÇİN SAVAŞMAK İÇİN GELMİŞTİM..

..SAVAŞ YOKSA, KENDİM ÇIKARIRIM!

CONAN YALNIZDI... AMA ORDULARDA "YER LÜSTÜNLÜĞÜ DENİLEN BİR AVANTAJ VARDIR BU YÜZDEN HEPSİ BİRER BİRER...

...ACI VE DEHSET İÇİNDE YIKILIYORLARDI.

SARAYIN OKÇULARINI ÇAĞIRIN.. CEHENNEM İBLİSLERİYLE..

..DÖVÜŞMEK İÇİN PARA ALMIYORUZ BİZ!

HEY BARBAR! O KILICI BIRAKIRSAN..

..SANA KARŞI DAHA İNSAFLI OLURUM?!

HANÇERİNE UZANDIĞINI...

..GÖRME DİĞİMİ MI SANIYORSUN?!

HAYIIR!

..EVET, GÖRDÜM!

YAAK

..SENDEN BIKMIŞTIM ARTIK!.

PENCERE YE KOŞAN CONAN BİR GECE ÖNCESİNDEN ANIMSAYACAĞI YÜZÜĞÜ FARKETMEZ...

..ZATEN AL-DIRMAZDI!

O ANDA GEÇMEKTE OLAN ATIN BİR KOMUTANIN ATI OLMASININ DA HİÇ ÖNEMİ YOKTU CONAN İÇİN!!

...ATA İHTİYACI VARDI VE...

..ONA KAVUŞMUŞTU!

URIK

DÖRT NALA İLERLERKEN AKLI TARA İLE YUSEF'E GİTMİŞTİ!

..ARA SOKAKTA SAKLANMIŞ OLAN ÇİFTİ FARKETMEDİ BİLE!

..ONLAR DA SESLENEMEMİŞLERDİ!

CONAN RIHTIMA DOĞRU GİDİYORDU. ORADA BİR GEMİ BULABİLİRDİ...

UZUN YILLAR BOYUNCA CONAN, PARALI ASKER OLMAKTANSA DENİZCİ...

OLMAYI İSTEMİŞTİ. ANCAK İNANCI İNSANLAR MESLEK SEÇİMİNDE TUTUCU OLMAYA DAYANAMAZLAR...

..HELE İZLENEN AZGIN BİR BARBAR ASLA!

BU BÖLÜMÜN SONU

# Mezardaki Yaratık

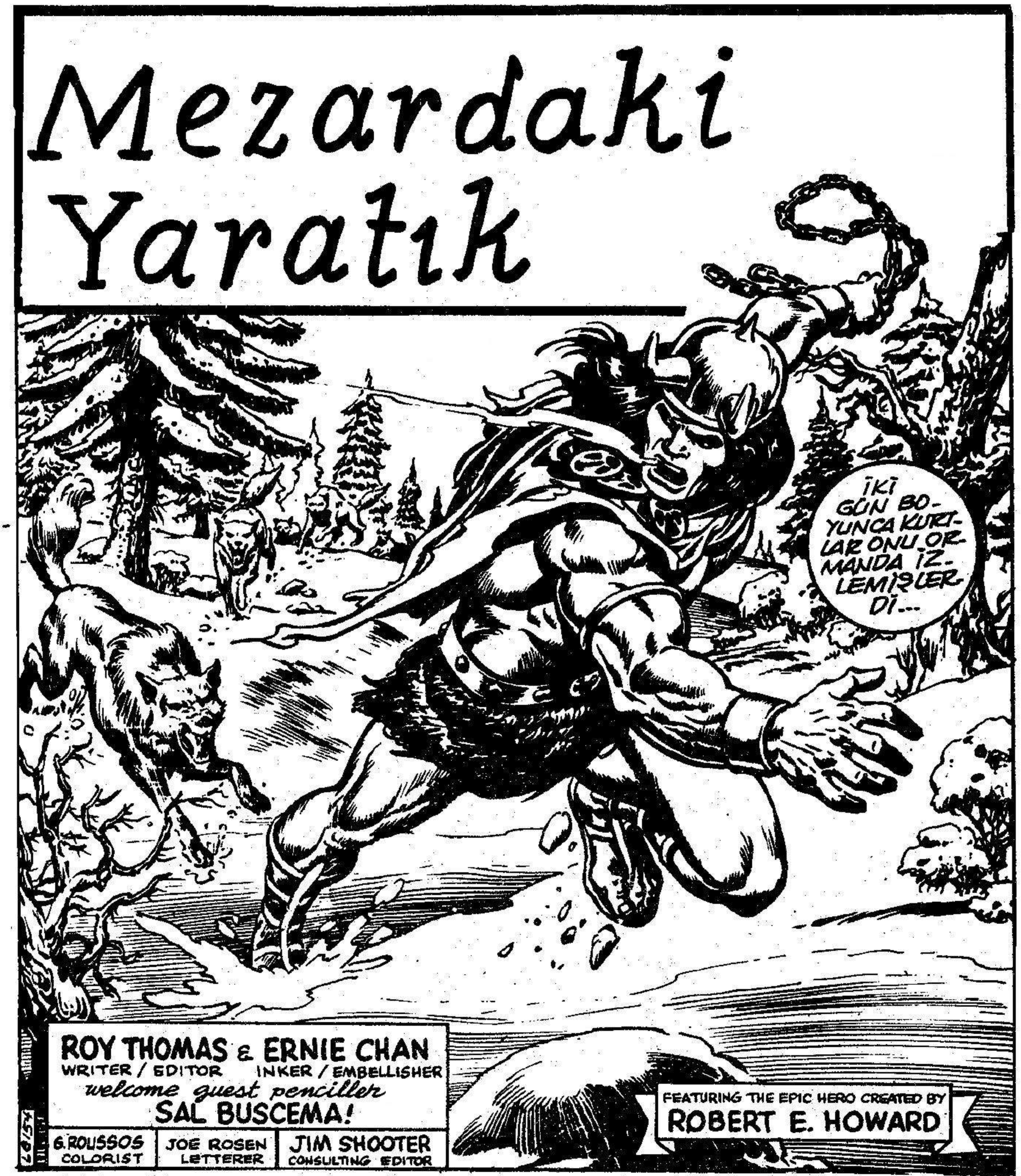


Developed by the Marvel Comics Group, a division of Cadence Industries Corporation, used with permission Copyright © 1987 Alla Ray Kuykendall. All rights reserved. Bu dizinin, Türkiye'de ve Türkçe konuşulan ülkelerde kitap ve dergi olarak yayın hakkı Kesim Ajans aracılığıyla Alfa Yayıncılık ve Pazarlama Ltd. Şti.ne verilmiştir.

NORMAL DURUMLARDA HAREKETLİ BİRİNİN KORKMASINA NEDEN OLMAZDI...
AMA KIŞ SONLARIYDI!

..VE AÇLIKTAN GÖZLERİ DÖNMÜŞ KURTLAR HER FIRSATI DEĞERLENDİRMEYE HAZIRDILAR...
RRRRRR!

ANCAK ÖNDERLERİ NE YAZIK Kİ KİMMERYALI CONAN KADAR ÖFKEYLE ZİNCİR SAVURAN BİR İNSANA KARŞI HAZIRLIKSIZDI!.
DEFOL PENCELİ İBLİS!

BÖYLECE ERİMEKTE OLAN KAR KIPKIRMIZI OLUNCA..

..AÇLIKTAN GÖZÜ DÖNEN SÜRÜ CONAN'I BIRAKIP DÖNDÜLER...

ANCAK CONAN YİNE PEŞİNE DÜŞECEKLERİNİ BİLİYORDU.

..KOŞMAYA DEVAM ETTİ VE KOŞARKEN DE ANIMSADI...

..NASIL ÜLKESİNİ BIRAKIP GÜNEYE DEĞİL,

..KUZEYE GİTTİĞİNİ VE VAHŞİ HİPERBOREA'NIN SINIRLARINI YAĞMALAYAN GRUP ASGARDLI..

..ÇAPULCUYA KATILDIĞINI!

..HALKININ HİPERBORE ANLILARLA HEP KAN DAVASI VARDI!

..TUTSAK EDİLEREK İLKKEZ ZİNCİRENMENİN VE KIRBACIN TADINI TANIMIŞTI!.

TUTSAKLIĞI UZUN SÜRMEDİ. ZİNCİRLERDEN BİRİ..

BİRÇOK KİŞİ İÇİN OLANAKSIZ BİR ÇABAYLA YETERİNCE ZAYIFLAMIŞTI...

..ZİNCİRLERDEN KURTULARAK HİPERBOREAN'LI MUHAFIZI ÖLDÜRÜP...

...TAKİPÇİLERİNDEN KURTULABİLDİ!

GÜN BATARKEN, BRİTANYA SINIRINA YAKLAŞTIĞINI BİLİYORDU!

..ANCAK ORADA GÜVENLİĞE KAVUŞMA ŞANSI GEÇEN HER AN AZALMAKTAYDI!.
..ÇÜNKÜ AÇ KURTLAR ONA ULAŞMIŞLARDI...
ARROO

..DONMUŞ NEHİRE YÖNELDİ!.
ANCAK KURTLARIN PEŞİNİ BIRAKMA UMUDU SÖNDÜ!

KAYGAN BUZUN ÜZERİNDE KANLI ZİNCİRİNİ KIRBAÇ GİBİ KULLANARAK SÜRÜYÜ GERİDE TUTMAK İÇİN UĞRAŞTI!

KURTLARIN EN AZGINI ZİNCİRİ ÇENESİNE SIKIŞTIRDI!..
BIRAK ONU!
RRRR

ZİNCİR CONAN'IN ELİNDEN ALINDIĞINDA, BUZ..
..AĞIRLIĞINA DAYANAMADI VE...
UNNNHH--!!

CONAN KENDİSİNİ BUZLU SUYUN İÇİNDE BULDU!.

BİRKAÇ KURDUN DA SUYA DÜŞÜP BOĞULDUĞUNU BİLİYORDU!!

ANCAK SULAR NEHRİN BİR YANINA ATARKEN...

BİRKAÇININ SAĞ KALDIĞINI BİLİYORDU!
DİŞYA: PATIKLAR!.
SİLAHI DA YOKTU!.

BACAKLARI KURŞUNDAN YAPILMIŞ GİBİ SÜRÜKLENİYORDU...
KESİN ÖLÜME BİLE KİMMERYALI KANI TESLİM OLMASINA...
..İZİN VERMİYORDU. SONRA KAYALIKTA...

AÇIK BİR SİYAHLIK FARKETTİ! BİR...
..MAĞARA!.

İÇİNDE NE OLDUĞUNU DÜŞÜNMEDEN GİRDİ!

KESKİN DİŞLİ ÇENELER HAVAYI ISIRMIŞTI.
RRR

AZ SONRA KURTLARIN PEŞİNDEN GELE-LECEKLERİNİ BİLİYORDU...
ÇEVRESİNİ ARAŞTIRMAYA BAŞLADI... SİLAH ARIYORDU...
..YOKTU!

ANCAK KURTLARIN HİÇBİRİ MAGARAYA GİRMİYORDU!.
BU DA GARİPTİ.

YOĞUN KARANLIKTA CONAN KAYALARIN İÇİNDE DAR BİR HÜCREDE OLDUĞUNU HİSSEDİYORDU...
ETRAFI ARAŞTIRIYORDU...


BİR KİRİŞE ULAŞTI VE..
HUH--?
TAŞIN ÜZERİNDE BAZI İŞARETLER VARDI..

..BİLİNMEYEN DİL BİRŞEYLER İFADE EDİYORDU!..
EN AZINDAN CONAN TARAFINDAN BİLİNMİYORDU!

GEÇMEK İÇİN EĞİLDİĞİNDE BURAYA BÖYLE BİR GİRİŞİ KİMİN YAPTIRDIĞINI MERAK EDİYORDU...
VE NİÇİN?

İÇERİDE TAM BİR..

..SESSİZLİK OLMASINA RAĞMEN ALTINCI HİSSİ ONU ORADA YALNIZ OLMADIĞINA UYARIYORDU.

..AYAKLARI BAZI NESNELERE ÇARPIYORDU..

..NE OLDUKLARINI GÖREMİYORDU AMA ORMAN BİTKİLERİNE BENZEMİYORDU...

İNSAN YAPISI ŞEYLERE BENZİYORLARDI!

SONRA DUVARA DOĞRU HIZLI BİR ADIM ATINCA...

İMMMFF--!!

..ÇIKAN CATIRDI SESİ, AYAĞININ AĞIRLIĞI ALTINDA KIRILAN ŞEYİN TAHTA OLDUĞUNU BELİRTTİ...

..VE KURTLARIN PENÇELERİNİN YAPTIĞI YARALARA BİR YENİSİ EKLENDİ!

LANET OLSUN TAM BİR BUDALAYIM.!

ÜZERİNE BASIP KIRDIĞINA GELİNCE...

DERHAL ONUN BİR İSKEMLE OLDUĞUNU ANLADI!..

ÇÜRÜK TAHTADAN YAPILMIŞ!

..DAHA TEMKİNLİ ARAŞTIRMALARINI SÜRDÜRDÜ..

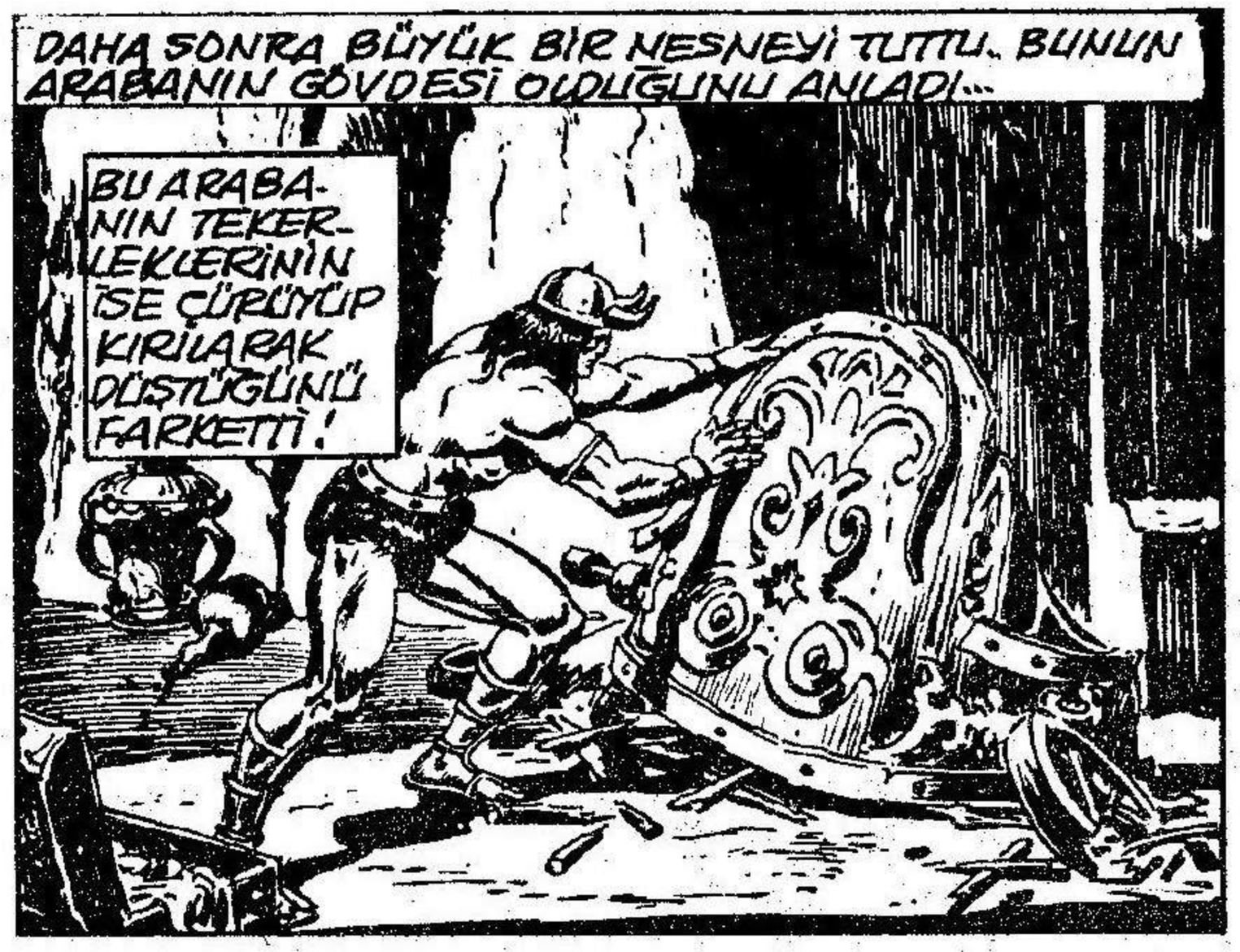
DAHA SONRA BÜYÜK BİR NESNEYİ TUTTU.. BUNUN ARABANIN GÖVDESİ OLDUĞUNU ANLADI...
BU ARABANIN TEKERLEKLERİNİN İSE ÇÜRÜYÜP KIRILARAK DÜŞTÜĞÜNÜ FARKETTİ!

SONRA SOĞUK BİR ŞEYE DOKUNDU.. METAL GİBİ BİRŞEY..
BİRŞEY GELDİ AKLINA..

DAHA BAŞKA TAHTA VE TAŞ PARÇALARI BULDU..

VE BİR KAÇ DENEMEDEN SONRA...

..BİR ATEŞ YAKTI!.

ILIK VE SARI IŞIKTA ÇEVRESİNE BAKAN CONAN..
BOYNUNDAKİ SAÇLARININ ÜRPERDİĞİNİ HİSSETTİ.

BÜYÜK TAŞ ODA ÖLÜM KOKUYORDU.. GÖMÜLÜ BİR ŞEYLER KOKUYORDU...

ADINI KOYAMADIĞI ANCAK OLUŞMAKTA OLAN YARI KORKUNUN FELÇ EDİCİ ETKİSİYLE MÜCADELE EDERKEN...

...MEZARDAKİ YARATIĞI GÖRDÜ!.
CROM'UN İBLİSLERİ!.
CONAN TAŞ KOLTUKTA OTURMAKTA OLAN İSKELETTEN GÖVDENİN ÇOKTAN ÖLMÜŞ OLDUĞUNU ANLADI. ETLER KEMİKLERİN ÜZERİNDE BÜZÜLMÜŞTÜ..
HİÇBİR SAVAŞTAN KORKMAYAN CONAN, DOĞA ÜSTÜ GÜÇLERİNE KARŞI BİR KORKUSU VARDI!..

BİR AN İÇİN BU CANAVARI ANDIRAN KADAVRANIN YERİNE, DIŞARDA BEKLEMEKTE OLAN KURTLARA DÖNMEYİ DÜŞÜNDÜ...

..İSKELETİN KAFASINDAKİ İKİ KARA DELİKTE, YANAN GÖZLER VAR GİBİYDİ...

CONAN BAKIŞLARINI CESEDİN GÖVDESİNİN...

..ÜZERİNDE DURMAKTA OLAN KILICA ÇEVİRDİ!

KISA SÜRE ÖNCE VANAHEİM'DEKİ İSSİZ MAĞARADA BİR TAŞTAN ÇIKARDIĞI BİR KILICI BIRAKMIŞTI...

BÜYÜYLE İLGİLİ ŞEYLERE KARŞI DOĞAL BİR ÇEKİNMESİ VARDI..

KILICIN ÜZERİNDEKİ ÇELTİKLER GEÇMİŞTEKİ SAVAŞLARDAN SÖZ EDİYORDU..

BELKİ DE ATLANTA'NIN VAR OLDUĞU GÜNLERDE KING KULL'UN KENDİSİ VALUSİA'NIN YILANADAMLARINA KARŞI KULLANILMIŞTI BU KILIÇ?!

NE KILIÇ!?

30 NOLU SAYI.

ELİNDE BÖYLE BİR KILIÇ OLDUĞUNDA, DIŞARIDAKİ KURTLARI YANLIZCA DURDURMAKLA YETİNMEYECEKTİ...

..İLKEL IRKININ VAHŞİ SAVAŞ NARASINI ATTI..

..YANIKLARI TOZLARI RAHATSIZ EDİYORDU..

ANİDEN BİR SES GELDİ..

GARİP, KURU, GICIRTILI BİR SES!!

CONAN'IN KANI BUZ GİBİ OLDU..

CANLI BU!

ÇOKTAN ÖLMÜŞ BİR SAVAŞ SEFİNİN MUMYASINI HANGİ KARA BÜYÜ CANLANDIRIP...

ŞAŞKINA DÖNEN CONAN ODANIN GÖLGELERİ ARASINDA ADIM ADIM GERİLİYORDU...

KADAVRANIN DERİ GİBİ ADELELERİNİN ÇÜRÜMÜŞ KEMIKLERE SÜRTÜNÜRKEN ÇIKARDIĞI GICIRTI DIŞINDA...

...ODA BIR MEZAR KADAR SESSİZDİ!

SONUNDA YARATIK CONANI DUVARIN DIBINE KISTIRMIŞTI...

ANCAK BELKİ DE CONANI KURTARAN BU OLDU?

ÇÜNKÜ KÖŞEYE KISILINCA KENDİ İÇGÜDÜLERİNİ DINLEMEKTEN BAŞKA YAPACAK ŞEYİ YOKTU...

İÇGÜDÜSÜ İSE ONA GEÇ OLMADAN SALDIRMASINI SÖYLÜYORDU!..

KURU VE TOK BİR SESLE YERE DÜŞEN KOLDAN HİÇ KAN FALAN ÇIKMAMIŞTI...

AMA BU YARA KADAVRANIN YÜRÜYÜŞÜNÜ DE YAVAŞLATAMAMIŞTI...

ÖBÜR ELİNİ KORKAN CONAN'IN OMUZUNA KOYUNCA...

CROM BANA YARDIM ET!

HENÜZ ÖĞRENEMEDİĞİ BİR ŞEY VARDI...

CROM KENDİNE YARDIM ETMEYEN...

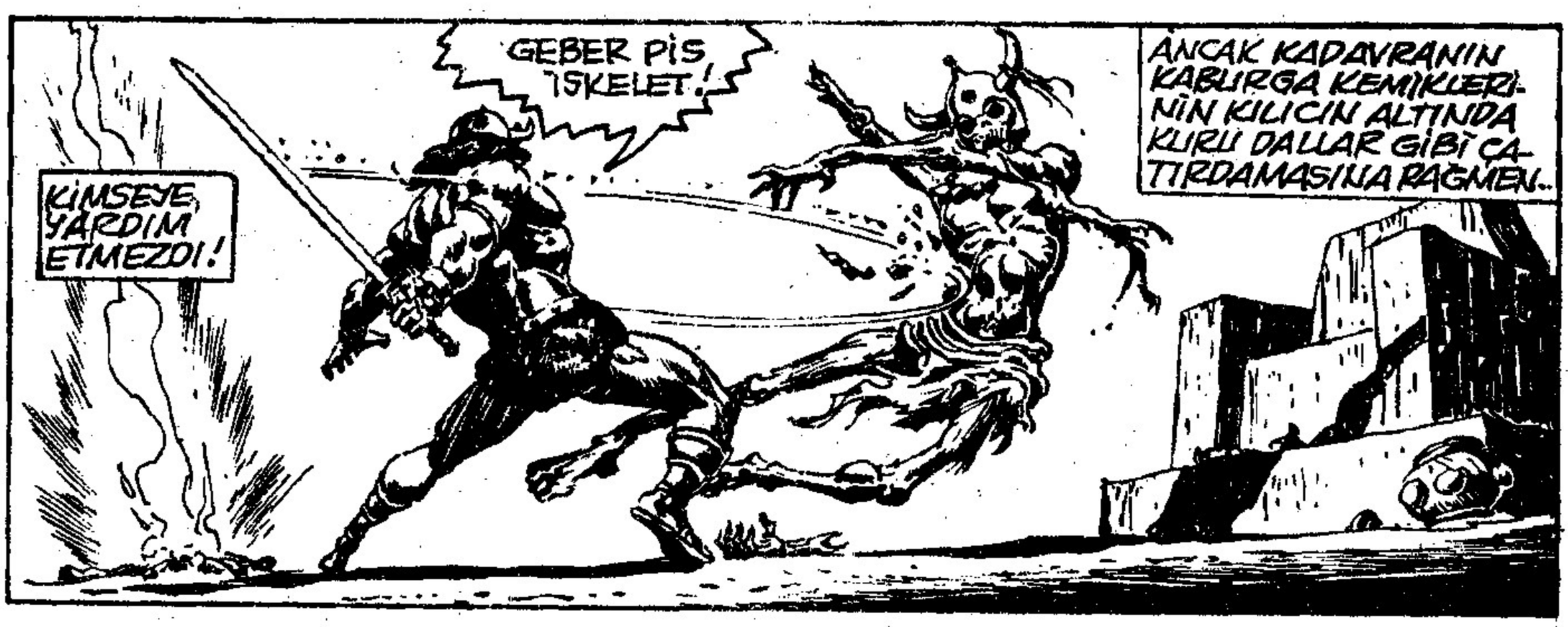
KİMSEYE YARDIM ETMEZDİ!
GEBER PİS İSKELET!
ANCAK KADAVRANIN KABURGA KEMİKLERİNİN KILICIN ALTINDA KURU DALLAR GİBİ ÇATIRDAMASINA RAĞMEN..

HATTA AYAĞI BİR ŞEYE TAKILIP YERE YUVARLANMASINA RAĞMEN...

CONAN SONUNDA SAŞKINLIKLA DURUMU FARKETTİ!

YANİ İNSAN NE YAPARSA YAPSIN...

..ZATEN ÖLMÜŞ OLANI ÖLDÜREMEZDİ!

YAVAŞ YAVAŞ DAİRELER ÇİZEREK DÖNÜP DURUYORLARDI, SANKİ SONUNA DEK BÖYLE SÜRECEKTİ...
SONRA BİRDENBİRE KADAVRANIN SAĞLAM KOLUNA YÖNELEN BİR DARBE...
HEDEFİNİ YİTİRDİ!

VE VAHŞİ BİR DARBE YİYEN OMUZUNDAKİ ACI CONAN'A BİR ŞEYİ ANIMSATTI..TABİİ EĞER UNUTMUŞSA...?!
URAK
..BU KARASABANLARIN EN GERÇEK OLANIYDI!

BİR ZAMANLAR İLKEL BİR KRAL OLAN BU DEV YARATIĞI HİÇBİRŞEY DURDURAMAZDI!?

HİÇBİR ŞEY!

..HATTA KAFATASINA İNEN DARBELER BİLE!

KILIÇ BİR AN İÇİN ORADA ÖYLECE KALDI...

BU AN DA CONAN İÇİN KENDİ ÖLÜMÜ DEMEKTİ!

ARRR

KAFA.. KOL... HATTA KABURGALARLA OMURGA...

CONAN İNADI İLE HEPSİNİ DENİYORDU ARTIK...

ANCAK ONU BİRŞEY DURDURAMIYORDU.. CANINI BİLE YAKAMIYORDU!..

VE CONAN SON KEZ HIZLA DÖNERKEN AYNI SORU ÇILGIN GİBİ BEYNİNDE YANKILANIYORDU;

ZATEN ÖLMÜŞ OLAN BİR ŞEYİ BİR DAHA NASIL ÖLDÜREBİLİRDİNİZ Kİ?

SORU DEVAMLI OLARAK KAFASINI KURCALIYORDU.. ÇILDIRMAK ÜZERE OLDUĞUNU SANDI!?

ANCAK BELKİ YÜRÜYEMEZSE...

..ONU DA İZLEYEMEZDİ!

ANCAK YİNE GÜÇLÜKLE AYAĞA KALKTI...

..KIRILAN AYAĞINI SÜRÜKLÜYORDU!

CONAN YİNE SALDIRDI! ŞİMDİ İÇİNDE GİTTİKÇE ARTAN BİR KARARLILIKLA...

YARATIĞIN YÜZÜNÜN ALTINA İNDİRDİĞİ KILIÇ!

ÇENE KEMİĞİ PARÇALANIP KAYBOLDU!

AMA KADAVRA KRAL ASLA DURMUYORDU!

SONRA CONAN'IN AYAĞINI BİRŞEY YAKALADI.. SONRA DÜŞÜRDÜ!

HANGİ İBLİS?!

..VE BİRDENBİRE KADAVRANIN ELİNİ, AYAĞINI YAKALAMIŞ OLDUĞUNU GÖRÜNCE KANI DONDU ADETA!!

KEMİKLİ PARMAKLARI ETİNE SARILMIŞTI!

UNNNHH--!!

AZ SONRA SISKA BİR GÖLGE ONA DOĞRU İLERLEDİ!

TIRNAKLI ELLERİ BOĞAZINA DOĞRU UZANDI!

BİR KEZ DAHA, YANLIZCA İÇGÜDÜSÜYLE HAREKET ETTİ!.

VE TANRILARIN GÜLÜMSEMESİYLE OLUŞMUŞ OLMASI OLASI BİR ŞANSIN DA YARDIMIYLA...

İŞTE EL! SEN EFENDİNE AİTSİN ASLINDA!.

İKİNİZ DE ALEVLİ CEHENNEMLERE GİDİN!
CONAN YENİDEN KILICINI KALDIRMIŞTI Kİ...

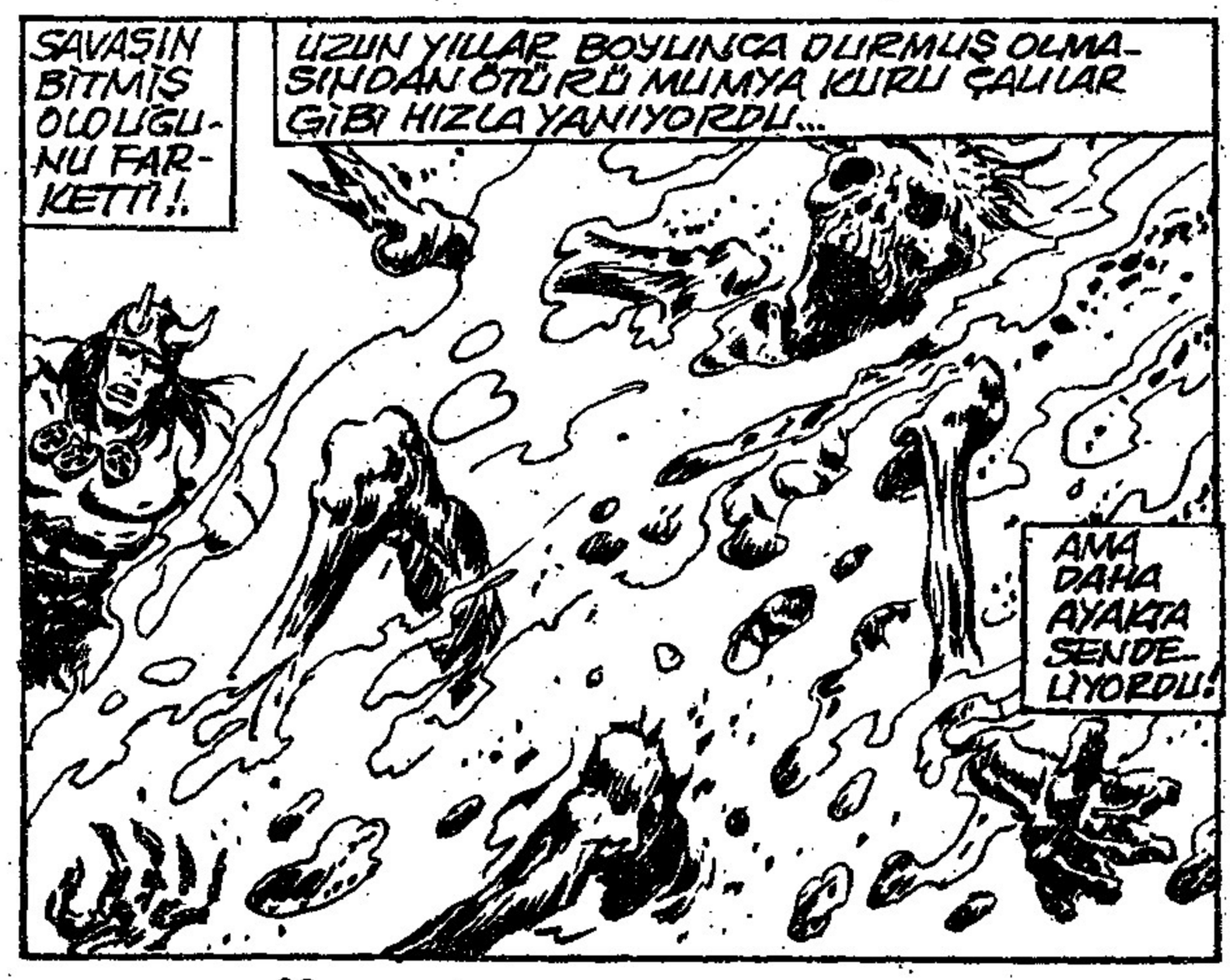
SAVAŞIN BİTMİŞ OLDUĞUNU FARKETTİ!.
UZUN YILLAR BOYUNCA DURMUŞ OLMASINDAN ÖTÜRÜ MUMYA KURU ÇALILAR GİBİ HIZLA YANIYORDU...
AMA DAHA AYAKTA SENDELİYORDU!

BU BÖLÜMÜN SONU!

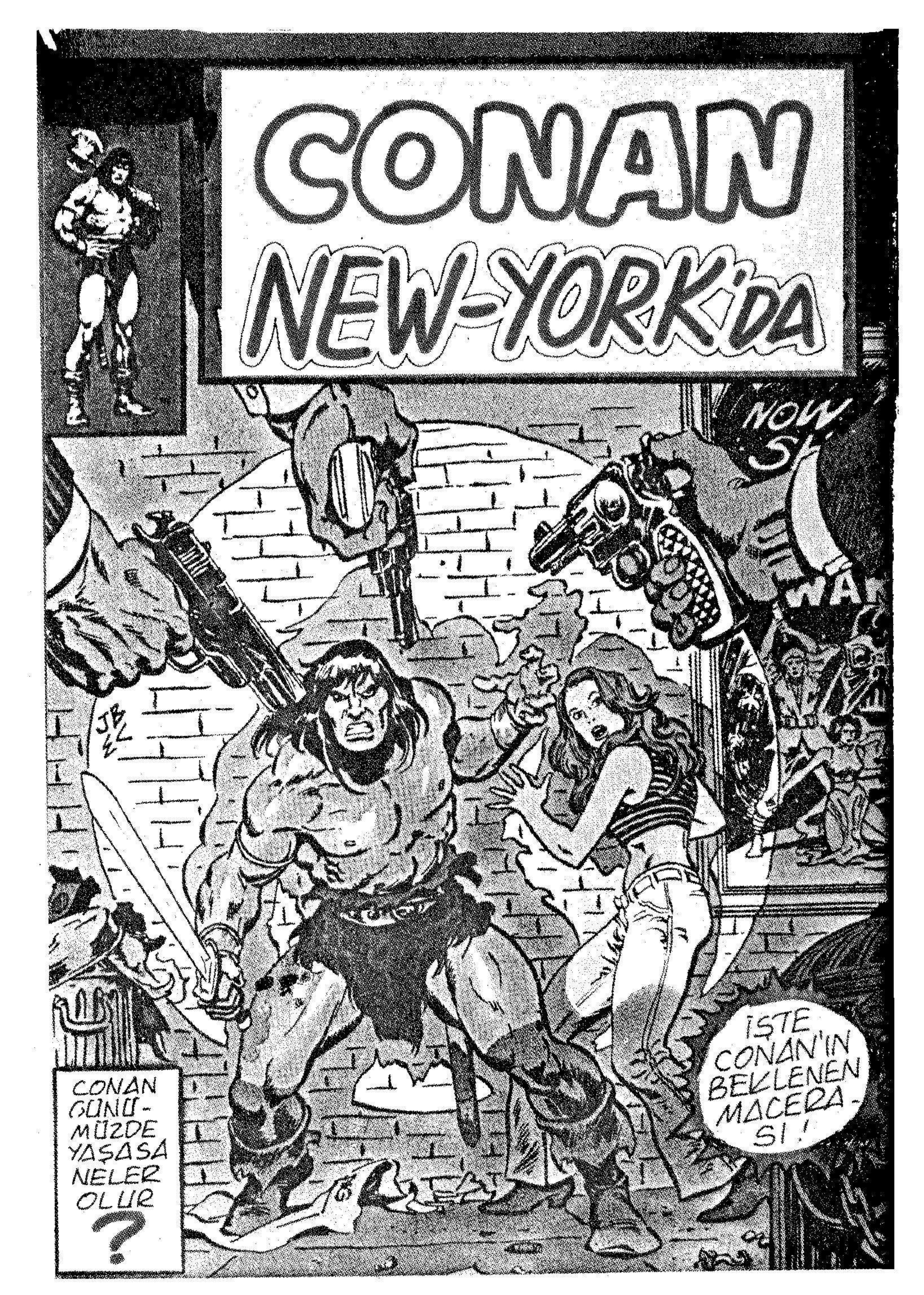
CONAN
NEW-YORK'TA
NOW!
WA
ISTE CONAN'IN BEKLENEN MACERASI!
CONAN GÜNÜMÜZDE YAŞASA NELER OLUR ?

# CONAN BUGÜN YAŞAŞA NE OLURDU?

Developed by the Marvel Comics Gruop, a division of Cadence Industries Corporation, used with permission Coypright © 1987 Alla Ray Kuykendall. All rights reserved. Bu dizinin, Türkiye'de ve Türkçe konuşulan ülkelerde kitap ve dergi olarak yayın hakkı Kesim Ajans aracılığıyla Alfa Yayıncılık ve Pazarlama Ltd. Şti.ne verilmiştir.

"ATLANTİS'İN BATISI İLE KAYITLI TARİHİN ARASINDA ÜNLÜ HİBORYA ÇAĞI BULUNUR.

ANCAK VAHSİ BARBAR İLE BU ÇOK ESKİ ÇAĞ-LARDA DÖVÜŞENLER BU DEVRE CONAN'IN DEVRİ DEMİŞLERDİR YANİ ONUN ALEV GİBİ..

ÖFKESİNDEN KUR-TULMAYI BAŞARAN-LAR. AMA BUNLARIN..
..SAYISI OLDUKÇA AZDI.

ANCAK BU YENİLMEZ KİM-MERYALI BAŞKA BİR DEVRE-DE YAŞAYIP DÖVÜŞSEYDİ NE OLURDU?
"YANITLAMA-SI ZOR BİR SORU!?
..BELKİ DE DEGİL?

ÇÜNKÜ BU KEZ NEREDEYSE OLUYORDU..ANCAK SİZİN ZAMAN DİLİMİNİZDE NE O NE DE BAŞKASI BUNU BİLMİYORDU...

CONAN'IN NASIL MODERN ADAMIN DÜNYASININ BURNUNUN DİBİNE DEK GİRDİĞİNİ BİLİYORUM...NÜKLEER KABUSU VE MODA ÇILGINLIĞINI BİLİYORUM!..

SEÇİLMEYEN YOLLAR..KAÇIRILAN FIRSATLAR.. BELKİ DE ÖNLENEN TRAJEDİ BUYDU?

..ÇÜNKÜ BEN İZLEYİCİYİM!

"ANLADIĞINIZ GİBİ BU ÖYKÜ "GERÇEKTEN" OLMADI...YANLIZCA KAİNATIN ALACAKARANLIK BİR KÖŞESİNDE.. EĞER OLSAYDI...DİYE KALDI...

ANCAK TÜM CANLILAR O DÜNYADA YAŞIYORDU... EVET BEN BİLE

CONAN YANLIZCA UZAY İLE ZAMANI AYIRAN HATTIN NE DENLİ PAMUK İPLİĞİ İNCELİĞİNDE OLDUĞUN FARKETMEYE ÇOK YAKLAŞTI.

"CONAN'IN AZGIN ÇÖL KURTLARI ZUAGİRLER'İN SAVAŞ ŞEFİ OLUP..ONLARIN YARDIMIYLA KHURAN KRALİÇESİNİN BÜYÜCÜ KIZKARDEŞİNİN PENÇESİNDEN KURTARMASINDAN SONRA...

..SESSİZ SEDASIZ TİCARET ŞEHRİ AKBİTANA (x) YA GELMİŞTİR!

(x) GEÇEN SAYILAR!

"GİZLİ BİR GÖREVİ VARDI.. AMA GÜZEL KADINLARIN TADINA BAKMADAN EDEMEZDİ.

ZAMORA'dan AYRILDIĞIMDAN BERİ SENİN KADAR İYİ DANS EDENE RASTLAMADIM, ALHAMBRA!.

AMA YOLCULUK ZOR OLMUŞ.. BÖYLECE DİKKATSİZLEŞMİŞTİ...

TEŞEKKÜRLER!

NEDEN İÇMİYORSUN? İÇ DE NEŞLEN...

SARHOŞ OLUNCA...

YAVAŞ OL..

..YIKILIYORSUN!.

..AYAKTA DURAMIYORDU!.

..SONRA DA BİR KİLİMİN İÇİNDE TAŞINIYORDU...

SONUNDA HERKESİN ÇEKİNDİĞİ MABETTE UYANDI...

..BULMAK İÇİN UZAKLARDAN GELDİĞİN MABEDE HOŞ GELDİN..!

EVET..

..CONAN, ZUAGİRLERİN SAVAŞ ŞEFİ.!

KİM OLDUĞUMU..

..TANIYORSUN.! NEDEN BENİ AKBİTANALILARA VERMEDİN?

CEVABINI HEMEN BULMUŞTU..

..ŞAMAŞ ŞUM-UKİ-NİN GELİŞİYLE!

BÜYÜ İŞLERİNİZİN BİTTİĞİNİ BİLMİYORDUM LORDUM.

YILDIZLAR UYGUN KIZIM..

BU İKİ YARI ÖRNEĞİ TAM ZAMANINDA GETİRMİŞSİN!

... BİR ZAMANLAR BABİL'İN KRALI OLAN ŞAMAŞ ŞUM UKİN'E!

BABİL Mİ? BÖYLE BİR YER DUYMAMIŞTIM! TURAN'dan DA MI ÖTEDE YOKSA?

HEM EVET, HEM HAYIR!

BEN ÇOK ŞEY GÖRDÜM BARBAR!

SONRA GELECEKLERİN ADAMI, GÖRDÜĞÜ ZAMANLARIN HARİKALARINI ANLATTI...

..PARLAK CAMLARDAN KENTLERİ... GÖKLERİ DOLDURAN UÇAN GEMİLERİ! VE NE ATLARIN...

..NE ÖKÜZLERİN ÇEKTİĞİ ARABALARDAN SÖZ ETTİ.. TABİİ Kİ CONAN...

..BABİL'Lİ ZAMAN GEZGİNİN ANLATTIKLARINDAN KENDİNE GÖRE HAYALİ RENKLER ÇİZİYORDU.

SONUNDA BİRAZCIK ANLAMAYA BAŞLADI!

O ZAMAN SEN VE BU MABET BAŞKA BİR ÇAĞDANSINIZ! NASIL OLUR?!

BUNU AZSONRA ÖGRENECEK VE PIŞMAN OLACAKSIN!

GEL VE GÖR!

... ZAMANIN ORTASINDAKİ KUYU!.

... BEN BİLE TÜM SIRLARINI ANLAMIYORUM!. ALÇAK AŞURBANIPAL TARAFINDAN TUTSAK EDİLİNCE...

.. BABİL'den KAÇMAYA BU YARDIM ETTİ. AMA BUNU İÇİNE İNSAN..

..HAYVAN VE NESNELER İNDİRDİĞİMDE, KARŞILIĞINDA DEĞERLİ ŞEYLER ALIYORUM!.

ÖYLE SAN DELİ!.

..SEN VE ALHAMBRA DEĞİŞ TOKUŞ ARAÇLARIM OLACAKSINIZ!.

CONAN İPLERİNDEN KURTULMUŞTU..

ARRR

..AMA YENİDEN YERE SERİLDİ!. ŞAMAŞ'IN TAŞ DEVRİ SİLAHLARINDAN BİRİ OLAN BALTAYLA..

UYANDIĞINDA İSE KENDİNİ YİNE BAĞLI BULDU!.

KUYUDAKİ YILDIZLAR BU GECE GÖKYÜZÜNDEKİ GÖRDÜKLERİNİZ DEĞİL!.

BİRAZDAN O YILDIZLI SULAR ÜZERİNİZE KAPANACAK...

AZ SONRA GÖRÜNMEZ GÜÇLERİN..

.. BANA NELER GÖNDERDİĞİNİ GÖRECEĞİM.

BİR KOLUN ÇEKİLMESİYLE CONAN İLE KIZ İNMEYE BAŞLADILAR...

CONAN BİR ŞEYLER YAP, YAP!.

ALTLARINDAKİ UĞURSUZ SULARDAN ÇIKAN DUMANLAR YOĞUNLAŞIYORDU!

CONAN DUYMUYORDU BİLE!.

..ÇÜNKÜ YILDIZLI KUYUDAN YÜKSELEN DUMANLAR CONAN'IN ZİHNİNİN AYNASINDA BİRŞEYLER GÖRÜNMESİNE YOL AÇMIŞTI...

UZUN YILLAR ÖNCE NEMEDYALI TARİHÇİLERİN BÜYÜK FELAKET DEDİKLERİ ATLANTİS'IN BATIŞI...

SONRA GÖRÜNTÜLER İLERİ FIRLADI. DAHA ÇOK YILANLARIN STİGYASINA BENZEYEN TOPRAKLARA...
..NEDENSE BUNLARIN KENDİ GELECEĞİ OLDUĞUNU BİLİYORDU!.. SONRA YENİDEN...

..GERİYE DÖNÜŞ! BİR ZAMANLAR KORİNTİYA'DA BİR YERLERDE YİTİRİLMİŞ BİR VADİDE..
..GÖRDÜĞÜ DEV KİLLİ HAYVANLAR EN VAHŞİ BİÇİMDE İNSANOĞLUYLA DÖVÜŞÜYORLARDI!

..KARŞISINDAKİ SAHNENİN, ZAMANIN BOŞLUĞUNDA DAHA DA GERİYE KAYDIĞINI HİSSETTİ... DÜNYASININ YEŞİL GÖĞSÜNDE HİÇBİR ŞEYİN OLMADIĞI ZAMANLARDA...
GÖRÜNTÜLER ONUN BARBAR ZİHNİNİ KANÇERLİYORDU!.

AMA HİÇBİR GÖRÜNTÜ KENDİLERİNİ FIŞKIRAN OKYANUSLARDAN YUKARI FIRLATAN GENİŞ KITALARINKİ KADAR ETKİLİ DEĞİLDİ!! SANKİ DÜNYANIN GEÇMİŞİNDE...
...BU DENLİ KORKUNÇ OLAYLAR SIK SIK OLMUŞTU. VE GELECEKTE DE OLACAKTI!

ZİHNİNDE ŞAMA-ŞUM UKI'NİN GEÇMİŞİNİ DE GÖRDÜ.. AMA BUNLAR ÖĞRENMEK İSTEDİĞİNİN ÇOK AZINI SÖYLÜYORDU ONA!.
ŞUAN ONU BAŞKA ŞEYLER İLGİLENDİRİYORDU!.

"SUDAN ÇIKAN DUMANLAR ONU BAĞLAYAN İPLERİ ESKİTMİŞTİ...

VE ZAYIFLATMIŞTI!
ÇOK ZAYIFLATMASI DA GEREKMEZDİ YA...

BENİ DE ÇÖZ CONAN, LÜTFEN!
ASLINDA SENİ İÇERİ ATMALIYIM DA...

SIKI TUTUN!
VE İSTARA DUA ET DE FİKRİMİ DEĞİŞTİRMEYEYİM!

KRAL OLDUĞUNU İDDİA EDEN O BÜYÜCÜ NEREDE?
"AMA ARADA ZAMAN HATTI AŞILIYDI!.
"VE SİZLERİN CONAN'IN GEÇMİŞİ DİYE BİLDİKLERİNİZ BİRDEN GERÇEK ŞUANI OLDU...

CÜRÜMÜŞ BİR İP YÜZÜNDEN..
CRAM!

"KARA, YILDIZLAR KUYUSU, ZAMORALI KADINLARIN GÖZÜ GİBİ BAKIYORDU...
"KARA, GÜVENİLMEZ VE SİNSİ!.

"VE DOĞRU İÇİNE DALDI! BARBAR OLARAK DOĞA ÜSTÜ ŞEYLERE KARŞI KORKUSU, İLKEL CESARETİ İLE DENGELENMİŞTİ!.

"SUYA ÇARPMANIN SOKUNA HAZIRLADI KENDİNİ.

"AMA BU ŞOK GERÇEKLEŞMEDİ...

"ONUN YERİNE GÖZLERİNİ COCAMAN AÇARAK KENDİSİ İÇİN KORKUNÇ OLAN TANIMADIĞI MANZARAYI SEYREDİYORDU!..

"OYSA BİZİM İÇİN BU MANZARA KARTPOSTALLARDA MODERN NEW YORK KENTİNİN BİLİNİN EN TİPİK GÖĞÜ BULUTLARLA KAPLI MANZARASIYDI!.

"SAAT 8.37'İDİ DOĞU STANDARD ZAMANIYLA...

"TARİH: ÇARŞAMBA 13 TEMMUZ 1977

"ZAMANIN ŞU ANKİ DÜLMÜNDE TAM OLARAK NELER OLDUĞUNU ANLAMAK SIRADAN ÖLÜMLÜLER İÇİN OLANAKSIZDIR...

"ANCAK CONAN'IN İRİ YARI GÖVDESİNİN, FIRLAYIŞIYLA, HIZLA GELİŞEN FIRTINANIN PATLAMA GÜCÜ ARASINDA ORTAK BİRŞEYLER VARDI Kİ...

..ŞAŞKIN BARBAR'A ELEKTRİK ŞOKU ETKİSİ YAPMIŞTI!!.

CRAM!

"BAŞKA ETKİLER DE OLMUŞTU Kİ BUNLARI DÜNYA YAKINDA ÖĞRENECEK!

"İNDİAN POİNT DEMİLEN, KENTİN KUZEYİNDEKİ BİR YERDE, AYNI ANDA O BİRLEŞMEDEN DOĞAN BİR ŞIMŞEK BİR KAÇ ELEKTRİK HATTINA İSABET ETMİŞTİ...

"WESTCHESTER BÖLGESİNDE BUNUN SONUÇLARINI TAHMİN ETMEK KOLAYDI!!

IŞIKLAR SÖNDÜ.

BİR DAKİKA SONRA GELİR!

EMİN OLMAYIN!. 65'Lİ YILLARIN ARIZASINI UNUTTUNUZ MU?

BENİM İÇİN KORKUNÇ BİR DENEYDİ!.

..BİR SİGORTACIYLA İKİ SAAT AŞAN SÜRDE KALMIŞTIK O ZAMAN!

BİRAZ GÜNEYDE, MANHATTAN DENİLEN ADADA BU OKAYDAN HENÜZ ETKİLENMEMİŞTİ, ÇÜNKÜ IŞIK ORADA PEK ETKİLİ DEĞİLDİ...

MİTRA ADINA

"ANCAK GREENWICH KÖYÜ DENİLEN BİR YERDE... WASHINGTON MEYDAN PARK'IN SONUNDAKİ BÜYÜK ARKIN ALTINDA... TARİH BU GECE YAZILIYORDU BİR BAKIMA...

"CONAN BİRDENBİRE TÜM VARLIĞIYLA, YİRMİNCİ YÜZYILIN SONLARINDA SICAK VE NEMLİ BİR GECENİN ORTASINA İNİVERMİŞTİ!

GARİP İNSANLARLA DOLU, ÇOĞUNLUN ZARARSIZCA KENDİ YOLUNA GİTTİĞİ BU METROPOLDE CONAN BİR AN FARKEDİLMEDİ.! SONRA...

HEY, BAKIN! HERİFİN BİRİ ÇIPLAK!.

SICAĞA KARŞI İYİ!

"CONAN BİLMEDİĞİ KELİMELER, AKSANLARLA DOLU BU VIZILTILARDAN BİRŞEY ANLAMIYORDU!.

"TEK BİLDİĞİ GARİP GİYSİLİ YABANCILAR TARAFINDAN SARILDIĞI İDİ... BÖYLE DURUMLARIN SONUCU KÖTÜ OLURDU! BU YÜZDEN...

GERİ ÇEKİLİN! KILICINI ÇEKİYOR...

KAÇALIM! SALDIRMAYA HAZIRLANIYOR.

ÇEVREDE POLİS YOKTU.. CONAN'IN ÇEVRESİ HEMEN AÇILDI!

"VE ŞAŞKIN BİR PANTER GİBİ BİR DAHA SALDIRMAK İÇİN TOPLANMADAN KAÇMAYA KARAR VERDİ.

"ÇEVREDE PARK EDİLMİŞ BİRKAÇ ARABA HAREKET ETMEDİĞİNDEN CONAN'IN PEK İLGİSİNİ ÇEKMEDİ!

BUNUN ARNOLD OLMADIĞINDAN EMİN MİSİN?

BENCE STALLONE'YE FAZLA BENZİYOR!.

CONAN HEMEN YAN SOKAĞA SAPTI...

"BU DÜNYA ONUN İÇİN İÇİN HALA MUAMMAYDI. VE O DURUMU KAVRAYANA KADAR FARKEDİLMEMEYİ TERCİH EDİYORDU...

"AMA PLAN YÜRÜMEDİ!

ZATEN BİZ DE BU ZİNDANDA ASLA..

..EVET..

SEN! BU BARBAR KIYAFETİYLE NE YAPIYORSUN?

BELKİ DE ANNESİ HAMİLEYKEN FRAZETTA'NIN POSTERİNDEN KORKMUŞ?!

"TABİ CONAN BU PUNK-ROCK MÜZİSYENLERİN SÖYLEDİKLERİNDEN BİRŞEY ANLAMIYORDU!.

"AMA HER GEÇEN DAKİKA ONLARIN DAVRANIŞLARINA DAHA ÇOK İÇERLİYORDU!.

BELKİ DE BU YERİMİZE ALDIKLARI YENİ ROCK'CIDIR?!

YAA? O ZAMAN ŞUNA DİŞLERİMİ GÖSTEREYİM! BU ONA...

"SONUNDA BİRDENBİRE KENDİNE ÖZGÜ TEPKİSİNİ GÖSTERDİ...

DEFOLUN! BÜYÜCÜLER.. SAVAŞCILAR, DEFOLUN!..

YEEEOW!

BUNUN ŞELÇEK OLDUĞUNA INANMAYA BAŞLADIM!.

KONUŞMASI ŞEYTANCAYI ANDIRIYOR!

BU GARİP GİYİŞİ TİPLERİN ZARARSIZ OLDUKLARINI ANLAMASINA RAĞMEN YİNE DE ŞAMAŞ ŞUM-LUKİ'NİN BU PARALEL DÜNYAYA GEÇERKEN KILICINI ALMASINA İZİN VERMESİNE SEVİNMELİYDİ...

"DELİLERİN DÜNYASINDA İNSAN SİLAHLA DOLAŞMALIYDI!.

"ANCAK CONAN AZ SONRA ÖNLEMDEN ÇOK DAHA TEMEL DÜRTÜLER OLDUĞUNU ANIMSADI...

"AÇLIK GİBİ!.."

"BU TACİR DE, EĞER TACİRSE ÇOK FAZLA YİYECEK VARDI.. BİR İKİ KALEM PİRZOLAYI ARAMAZDI.

TAM O ANDA..

NELER OLUYOR?

DEMEK BÖYLE ÇIPLAK DOLAŞMA YA CÜRET EDİYORSUN?!

"HMPH" O ROCKY "ADINDAKİ FİLMİN ONCA PARA KAZANDIRDI DİYE, BÖYLE DOLAŞAMAZSIN SEN!.

"KENDİSİNE VURAN BU KURU KADININ CADI OLUP OLMADIĞINI DÜŞÜNDÜ... YOKSA YALNIZCA BİR BUNAK MIYDI?!

..EMİN OLAMIYORDU?

BU YÜZDEN SON CARE OLANA KADAR KADINLARA ZARAR VERMEYE ALIŞIK OLMADIĞINDAN..

HEEY.. BIRAK BENİ!.

HER NEYSE, ŞİMDİ YANLIZCA BU KADININ ARDINDAN BAĞIRDIĞI SESLERİN BİR CADININ LANETİ OLMAMASINI DİLİYORDU!!

İMDAAT! TECAVÜZE UĞRADIM!!..

BU KENTTE BAYANLAR SOKAKTA DOLAŞAMAZLAR MI?!

ANİDEN BÜYÜLENİP YIKILMAYINCA BİRAZ RAHATLAMIŞ GİBİYDİ..

YİNE DE O ANDA!!

GİDELİM SAM! BİR ŞEYLER OLUYOR...

BENCE İHTİYAR FAHİŞEYE BİRŞEY OLMAMIŞ! AMA..

..O ÇÖP BİDONUN DA İŞİNE

BELALARI AÇAN BU HERİF OLACAK!?
GALİBA GERÇEK BİR DOĞA ÇOCUĞU...
HEEY SEN! DUR..DURSANA!!.
CONAN DAHA ÖNCE DE BÖYLE KENT MUHAFIZLARI GÖRMÜŞTÜ...

"HATTA MANHATTAN POLİSLERİ KADAR SİLAH ÇEKMEKTEN ÇEKİNENLERİNE HİÇ RASTLAMAMIŞTI!..BÖYLECE...
-KILICINI ÇEKMEKTE TEDBİRLİ OLMASINI...
ÇEKİLİN!.
..NORMA OLARAK DÜŞÜNÜYORDU! AMA...

SONRA..
PETE! BİRİNİ KOVALIYORLAR...
BİZE NE? GEL, SENİ EVE GÖTÜREYİM!

BAZISI DEHŞETLE ORADAN KAÇIYORDU, KİMİSİ DE OLAYI İZLİYORDU!!.
DUR! YOKSA ATEŞ EDECEĞİM...
İNGİLİZCEYİ KONUŞAMADIĞI GİBİ ANLAMIYOR DA!.
EN DOĞRUSU BURADAN UZAKLAŞALIM!.
BELKİ BİR UYARI VURUŞU ONU KENDİNE GETİRİR?

"GERÇEKTEN DE ZAMANIMIZDA NE YAZIK Kİ KURŞUNLAR ULUSLARARASI BİR DİL KONUŞUYORLAR...
AMA 120 Y.Y. ÖNCESİNDEN BİRİ İÇİN...
ANİ BİR ATEŞ PARLAMASINI İZLEYEN, TAŞTA AÇILAN DELİĞİN BİR TEK ANLAMI OLABİLİRDİ...
BÜYÜ!.

VE GENCECİK İNSANLARIN BÜYÜCÜLER GİBİ GİYİNDİKLERİ, MUHAFIZLARIN BİLE BÜYÜ YAPTIKLARI BÖYLE BİR YERDE...
DUR-DUR!.
YARARI YOK! KİNG KONG GİBİ DÜZ DUVARA TIRMANIYOR...
CONAN İÇİN EN İYİ YER, EN YÜKSEK YERDİ!.

YA DA DİKEY İLE BİRLİKTE YATAY MESAFEDE İŞE YARAYABİLİRDİ?!

KISA BİR AN İÇİN SANMIŞTI Kİ...

BU ZAMAN AŞIMLI DÜNYA ŞAMAŞ'IN SÖZÜNÜ ETTİĞİ YERDİ!?

AMA HAYIR! HAVADA UÇUŞAN GEMİLER YOKTU...

YA DA KENT PARLAK CAMLARDAN OLUŞMAMIŞTI..

..KASVETLİ GRİ TAŞLARDANDI!.

BÜYÜLÜ ŞADİZAR'dan BİLE DAHA KASVETLİYDİ!

ANCAK SOKAĞA İNERKEN BİR DENBİRE ŞAŞKIN SİLAHLI ADAMLARDA AZ UZAKTA...

DURUMUNU BİR DAHA DÜŞÜNMESİ GEREKTİĞİNİ ANLADI...

"ÇÜNKÜ ŞİMDİ IŞIKLARIN VE SESLERİN KARMAŞASI ARASINDA İLK KEZ BABİLLİ'NİN SÖZÜNÜ ETTİĞİ ARABALARI GÖRÜYORDU.

CROM!

AMA SÜRÜCÜ DE GÖRÜNMÜYORDU! BELKİ DE BU ZIRHLI BİR CANAVARDI?!

ANLAMAK İÇİN BİLDİĞİ TEK YOL VARDI...

GEBER İBLİS!

İBLİS!

EĞER ÖLÜMLÜYSEN!

HEY SEN!.

..DELİRDİN Mİ? ARABAMDAN NE İSTİYORSUN?

..DUR, YETER!

ARABANIN GÜNAHI NE SÖYLER MİSİN?!

İŞTAR! KADINLAR EJDERHALARI MI SÜRÜYORLAR?

BİRLEŞMİŞ MİLLETLERDEN BİRİ MİSİN?!

O ZAMAN DİPLOMATİK DOKUNULMAZLIĞIN VAR VE BEN DE...

TANRIM! ŞİMDİ FARKETTİM!.. KİMSEN..

..SÖYLEDİKLERİMDEN TEK KELİME BİLE ANLAMIYORSUN!!.

ŞANSLIYMIŞIM Kİ ELİNDE KILIÇLI BİR ADAMA KARŞI KOYARAK ÖLMEDİM!!.

AMA ZARARSIZ GÖRÜNÜYORSUN...

BİRİLERİ GELİYOR.. BELKİ DE POLİSTİR?

..KEN MUHAFIZLARI! BELKİ DE ONLARI YÖNETEN BÜYÜCÜLERDİR?

HAYDİ ÇABUK OL.. İÇERİ GİR, GİR!

TAXI

AMA?..

BENLE TARTIŞMA DA GİR!

SALLANMA SANA BE GİR!.

GAMBIT CAB Co.

ANCAK CONAN'IN ANLADIĞI TEK ŞEY KENDİNİ KORUMAKTI...

BÖYLECE ÜNİFORMALILARI GÖRÜNCE...

ELİNDE KILICI OLAN BİRİNİN PEŞİNDEYİZ..

O TARAFA GİTTİ!.

SAĞOL!

GİDELİM

BİLİYOR MUSUN, SENİN KENDİNE ÖZGÜ SESSİZ BİR KİMLİĞİN VAR!. BAŞKA BİR GEZEGENDEN GELMİŞ GİBİSİN... BELKİ DE GARİP BİR DİN MEZHEBİ...

CONAN KONUŞMUYORDU!!.

VE SAAT 20.56'da WESCHESTER BÖLGESİNDEKİ KABLOLARA YENİ BİR YILDIRIM İNDİ!.

..ŞAMAŞ-ŞUM UKI'NİN DİPSİZ KUYUSUNA DÜŞEREK NASIL OLDUYSA ZAMAN İÇİNDE İLERİ YA DA GERİ BİR YOLCULUK YAPTIĞINI ANCAK ŞİMDİ ANLIYORDU...

ACABA SENİNLE BİZ KARŞILAŞTIK MI..

..EĞİTİM MERKEZİNDE FİLAN?

HAYIR!

ANCAK EĞER BU DÜNYANIN GELECEĞİ İSE, O ZAMAN NEMEDYALI BİLGİNLERDEN DİNLEDİĞİ GELİŞME TAHMİNLERİ ÜZERİNDE TUFANLAR ESİYORDU...

SENİ NEREDE BIRAKACAĞIMI BİLEMİYORUM..

GALİBA SENİ BİZE GÖTÜRMEM EN İYİSİ!.

O ELİNDEKİYLE BİRİNE ZARAR VEREBİLİRSİN!

..BELKİ DE POLİSE?

DOST GİBİ GÖRÜNÜYORSUN..

..AMA BANA BÜYÜ YAPAN BÜYÜCÜ OLABİLİRSİN?!

BU ARADA SAAT 21.00 OLMUŞTU!

VE GÜZEL VADİ DENİLEN BİR YERDE, ÜÇÜNCÜ BİR GÜÇ MERKEZİNE YILDIRIM DÜŞÜYORDU...

ZZZZ TT!

CONAN İÇİN BU TANRININ LANETİ İDİ!.

BEN BU MOBİLYA MAĞAZASINDA OTURUYORUM... BURAYI İŞLETEN İYİ YÜREKLİ İNSA ŞU AN TATİLDE...

EĞER SENİ GÖRSEYDİ ŞOK GEÇİRİRDİ...

ŞİMDİ SAAT 21,27 OLMUŞTU.

İNANILMAZ BİR ŞEY! FAZLA YÜKLENMEDE SİSTEMİ KESTİK!

AMA DAHA ÇOK YILDIRIM DÜŞÜYOR.

ALLİS JENERATÖRÜ YIKILDI!

NEW JERSEY DE ÖYLE!

SIRADA HANGİSİ?

GEL DE SANA BİRAZ..
..OH DANETTE!.
DAHA BASİT KONUŞ!

SAAT 21.27 NEW YORK'da GÜZE VADİ DENİLEN YERİN KUZEYİ...
GERÇEK ÖYKÜYÜ BİLMEYENLER İÇİN İNANILMAZ BİRŞEY...BU SICAK YAZ GECESİNDE HAYATI BİR GÜÇ ALANINA DÖRDÜNCÜ BİR YILDIRIM DÜŞMÜŞTÜ...
"METROPOL BÖLGESİNE GELEN BÜTÜN ELEKTRİK KESİLMİŞTİ.

ŞU AĞIRLIKLARIN FİLAN KUSURUNA BAKMA...
..İNSAN ÖLÇÜLERİNİ KORUMASI GEREKİYOR VE..YANLIZLIK ŞARKILARI BUNLAR!.
..KEŞKE BENİ ANLAYABİLSEYDİN BİRAZCIK...

SONRA, BELKİ DE YILLARDIR İLK KEZ EN AZINDAN BİR BAŞKASININ ÖNÜNDE BU GÜZEL ÖÜMLÜ AĞLIYORDU...
VE CONAN BUNU ANLIYORDU İŞTE!

EN AZINDAN KENDİNE GÖRE!
YALNIZSIN VE KORUYUCUN YOK! AMA BANA İYİ DAVRANDIN...

EĞER DAVRANIŞLARIN GERÇEKSE SENİ KORURUM!?
TIPKI KURŞUNLAR GİBİ ÖPÜCÜKLER DE TERCÜME GEREKTİRMEYEN BİR DİLDEN KONUŞURLAR..

ŞU AN SAAT 21.34 OLMUŞTU!.
MİTRA!. NE OLDU?!
IŞIKLAR!.

EĞER BİR AN İÇİN BUNUN ŞAMAŞ'IN YADA KIZIN İŞİ OLMASINDAN KORKTUYSA BU BARBAR'I BAĞIŞLAMALIYIZ...

HEY.. NE ?!

"ANCAK BÜTÜN KENTİN KARANLIĞA GÖMÜLDÜĞÜNÜ GÖRÜNCE BU OLASILIKLAR SAÇMA GİBİYDİ..

METAL EJDERHALARIN PARLAK GÖZLERİNDEN BAŞKA HİÇ BİR ŞEY KALMAMIŞ!

HER NEREDEN GELDİYSEN, SANIRIM ORADA BÖYLE ŞEYLER YOK!. GARİP!. YANLIZCA KENDİ KENDİNE KONUŞTUĞUNU BİLMEME RAĞMEN... AMA 65 YILINDAKİ KESİNTİYİ UNUTAMIYORUM!.

..ONÜÇ YAŞINDAYDIM VE BABAM HAYATTAYDI!

..O ZAMANLAR FENA SAYILMAZDI. EN AZINDAN YANLIZ BİR ÇOCUKTUN!

BİR GECE İÇİN BİLE OLSA KENT OLAĞANÜSTÜ BİR YER OLMUŞTU. HERKES BİRBİRİNE YARDIM EDİYORDU. O GECE..

O GECE BİR MUM VE RESİMLİ ROMAN ALIP KIVRILMIŞTIM!.

AMA NEDENSE BU GECE...

CONAN BAZEN DUYGUSUZ OLMAKLA SUÇLANIRDI...

BU DOĞRUYDU!. ANCAK ŞİMDİ BU GENÇ KIZIN SESİNDEKİ YANLIZLIĞI İNSANA SUSAMIŞLIĞI HİSSEDEBİLİYORDU!!

BİR TEK KONUŞMA YAPMAYA GEREK KALMIŞTI... BU SÖZLER NEDENSE GEREKİYORDU İŞTE!.

CONAN.. ADIM.. CONAN!.

BEN...

BENİM ADIM DANETTE!.

DANEKK? DAN-NITT?

DAN.

"GERİSİ İSE, BİLGENİN DEDİĞİ GİBİ. SESSİZLİK!.

"ÖNCELERİ ÖLÜMLÜLER, ONİKİ YILDA İKİNCİ KEZ ELEKTRİKLERİN TÜMÜYLE FELCE UĞRADIĞINI KABUL ETMEDİLER!. BRODWAY'deki AKTÖRLER...

ŞAŞKIN SAHNE GÖREVLİLERİN TUTTUKLARI IŞIKLARIN ALTINDA OYUNLARINI SÜRDÜRÜYORDU...

GARSONLAR PATRONLARA MUM IŞIĞINDA SERVİS YAPIYORLARDI... DAHA ROMANTİK OLANLAR İSE HİÇ ALDIRMIYORLARDI...

HATTA İNSANLARIN ELEKTRİK FATURALARINI ÖDEMEMELERİ ŞEKLİNDEKİ BİLİNEN ŞAKALAR DA YAPILIYORDU! AMA SONRA IŞIK KAYNAĞI ARIYORLARDI..

KISACASI KENT SAKİNLERİNİN ÇOĞU, ONİKİ YIL ÖNCEKİ KESİNTİNİN OLDUKÇA HUZUR DOLU ANLARININ TEKRARINI BEKLİYORLARDI!!

AMA ÖYLE OLMAYACAKTI...

BLAM! KRAK! CRASH!

CROM ADINA! NE...

MMMM..?

..SELAM!

..CONAN..

SABAH OLDU MU?

SLAM! SMASH!

KIZIN ENDİŞELİ SESTONU CONAN'IN KORUMA İÇGÜDÜSÜNÜ AYAKLANDIRMIŞTI..

AŞAĞIDAN GELEN BU SES NEDİR?!

VE AZ SONRA KENDİSİNİ AŞAĞIDA BEKLEYEN TEHLİKELERİ BİLMEDİĞİNDEN DOLAYLI BİR YOLDAN KAÇMAYA HAZIRLANDI...

HEY, BEKLE!

BİR DAKİKA SONRA.. BİLİYORDU

NE OLDU?!

BEN DE...

CHRISTOPHER!

HER ÇAĞDA, HER İKLİMDE BUNLAR VARDI.

SOSYAL DÜZENİN BOZULMASINDAN YARARLANMA FIRSATI KOLLAYANLAR... ÇOĞUNLUKLA DA GERÇEK YA DA HAYALİ DÜŞ KIRIKLARININ İNTİKAMINI ALDIKLARINA İNANIRLARDI...

TEMMUZ-DA NOSL OLDU!.

BURAYA GELİN!.

YAĞMACILAR!.

BİLİRSİN YA DOSTUM!.

ZAMAN ZAMAN CONAN DA BÖYLE YASA DIŞI EYLEMLERE KARIŞMIŞTI...

BEKLE BENİ!

SOSYAL HASTALIKLAR YA DA ÖZEL MÜLKİYET SAÇMALIKLARINI HİÇ TAKMAZDI...

KENDİSİYLE İLGİLİ OLMADIKÇA!.

ANCAK BU GECE BİLİR TARAFTANDI!

TÜM BİLDİĞİ, AŞAĞIDAKİ DÜKKANIN KIZA AİT OLABİLECEĞİDİ!.

ÜSTELİK LİLLYARAK YAĞMALAYAN BİR KALABALIK, OLDÜREN BİR KALABALIĞA DÖNÜŞEBİLİRDİ HER AN!.

TABİ Kİ EĞER ÖLDÜRMEYE BAŞLAYAN O OLMAZSA!.

HEEY BU DA KİM?

DELİ! KENDİNİ TARZAN SANIYOR!

DIŞARI KÖPEKLER! YOKSA KILICIMIN TADINA BAKARSINIZ?!.

BU HERİF ZIR DELİ! KILICI DA VAR...

BİR SİLAH DÜKKANINI SOYSAYDIK İYİ OLURDU!

AMA SONRA CONAN SALDIRMADAN...

CONAN! DUR, HAYIR ONLARI...

..ÖLDÜRME!.

EH?

NEDENİNİ BİLMEM AMA BU KÖPEKLERİN ÖLMESİNİ İSTİYORSUN!?

ÇALISACAĞIM!

HATIRIN İÇİN ONLARI KİBARCA DIŞARI ÇIKARMAYA..

BIRAK BENİ!.

DİNLE APTAL! BELKİ BURALARIN KAHRAMANI SENSİN.. AMA BENİM İÇİN ACEMİ BİR ÇAYLAKSIN!.

CONAN, PARLAYAN BIÇAĞI ÖTEYE İTTİ.. TIPKI SIRADAN BİR ADAMIN KAPI AÇIŞI KADAR KOLAY YAPTI BUNU!.

HEEEY!..

BİLEĞİMİ KIRIYORSUN!.

O AĞRIYAN BİLEK, O ANDA YAĞMACI İÇİN SORUNLARIN EN ÖNEMLİSİYDİ GALİBA?!
BIRAK BENİ..
BIRAK!

BELKİ DE BU TEK GÜÇ GÖSTERİSİ EN BUDALA CÜRETKARIN BİLE CESARETİNİ KIRMAYA YETERDİ?!

ANCAK HER KALABALIKTA, HER ZAMAN ÇOK İLERİ GİDEN BİRİ BULUNUR.
HEY SEN!.
HEY BAKIN. KENDİME...

BİR KILIÇ BULDUM!
BANA KAHRAMAN DEYİN!
DELİKANLININ KAFASI İYİYDİ!.

HİÇ ŞÜPHESİZ BİRKAÇ SAAT SONRA BİR HASTANEDE GÖZÜNÜ AÇTIĞINDA NE ŞANSLI OLDUĞUNU ASLA BİLMEYECEKTİ...
GNNGH!
OYSA MORGDA DA OLABİLİRDİ!.

ARTIK CONAN'IN SABRI TÜKENMEK ÜZEREYDİ!.
DIŞARI ÇIKIN ÇAKALLAR!.
SÖYLEDİKLERİNİ ANLAMIYORUM!

..AMA BİZİ DE SEVMEDİĞİ BELLİ!..

CONAN HALA KIZIN KİMSEYİ ÖLDÜRMEME ARZUSUNA UYUYORDU..
YİNE DE KARANLIK GECEDE KISA BİR SÜRE İÇİN..

BİRKAÇ MÜSTAKBEL ROBİN HOOD ÖLMEYİ YEĞLEYEBİLİRLERDİ.

UZAKLARDAKİ KENDİ HİBORYA ÇAĞINDA, CONAN ZİNCİRLİ BİR ZIRH GİYMEDİKÇE BU KADAR ÇOK ADAMLA DÖVÜŞMEKTEN KAÇINIRDI...
ANCAK BU SOSYETE AKBABALARI OLDUKÇA KOF OLDUKLARINDAN..

BU GÜÇ GÖSTERİSİ KARŞISINDA UÇUYORLARDI...
BIRAKIN ÇIKAYIM!.
HERKES CANINI KURTARSIN!.

ANCAK BARBAR'IN ARTAN ÖFKESİ DORUĞUNA ULAŞMIŞTI. UÇAN YAĞMACILARIN GÖRÜNTÜSÜ BİLE ONU DİNDİREMİYORDU!.
ÜSTELİK DAHA MANTIKLISI;
KENDİLERİ TAZE ETTEN MAHRUM BIRAKAN KURDA KARŞI TAVŞANLAR BİLE GÜÇ BİRLİĞİ EDERLERDİ!

ÜSTELİK ÇEVRE BİNALARDA DA YAĞMACILAR VARDI... VE HER AN CONAN'IN KORUDUĞU MAĞAZAYA YÖNELEBİLİRLERDİ!.

BÖYLECE CONAN, GÖZÜ DÖNMÜŞ ÖFKESİYLE METAL EJDERHALI FARKETTİ!.
ŞAMAŞ-SUM'UN SÖZÜNÜ ETTİĞİ ATSIZ ARABALARDI BUNLARDI!.

EN KÜÇÜKLERİ BİLE OLDUKÇA AĞIR KÜTLELERDİ!..
UNNNH--!

TELEVİZYONDA VE FİLİMLERDE, İNSAN KAHRAMANLAR ÇOK DAHA AĞIR OTOMOBİLLERİ KALDIRABİLİRLERDİ VE BU MANZARA SEYREDENLERİN ESNEMELERİNE YOL AÇABİLİRDİ!.
DAHA ÖNCE FİLİM HİLELERİYLE GERÇEKLEŞTİREN BU TÜR SAHNELERİN...

YÜZLERCESİNİ GÖRMÜŞLERDİ. ANCAK BURADA DAHİYANE KAMERA AÇILARI YOKTU.. KARTONDAN MODELLER YA DA...
GİZLİ ELEKTROMANYETİK MİKNATISLAR DA YOKTU. BURADA BİR TEK ADAM VARDI. KENDİ ÇAĞININ EN GÜÇLÜ SAVAŞÇISIYDI!.

BU ADAM BİR GÜN TANINACAKTI... BARBAR CONAN!.
ŞAMAŞ
KAÇIN!.

BU İKİNCİ GÖSTERİ TÜM LOKU HERKESTEN TEMİZLEMEYE YETMİŞTİ!
TEŞEKKÜRLER CONAN! BU KENT YETERİNCE ŞİDDET GÖRDÜ!.
BU KENTİN YANINDA HIRSIZLAR KENTİ ARENJUN, MİTRANIN MABEDİ KADAR SESSİZ KALIYOR!..
NE DEDİĞİNİ BİLMİYORUM.. BELKİ DE HAKLISIN?!

BÜTÜN GECE, HATTA ALACA KARANLIKTA BİLE ANARŞİST TERÖR OLAYLARI SÜRECEKTİ...
POLİSLER DE MEŞGUL OLACAKLARDI..VE AYNI ÇEVREYİ...
AYNI OURAKLARI HATTA YAĞMACILARLA AYNI IRKI PAYLAŞANLAR OLACAKLARDI!. POLİSLE VE SİLAHLI ADAMLAR...
İŞBİRLİĞİ YAPAMAYACAKLARDI..AMA ŞUNU SÖYLEYEBİLİRİZ Kİ ONLAR GECENİN ŞİDDETİNE DAHA AZ KATKIDA BULUNACAKLAR!.
EĞER DURUM BİR ÇOK KİŞİ İÇİN KÖTÜ OLURSA..BİR ÇOĞU İÇİN DE İYİ OLACAKTI!.
DAHA ÖNCE DİSİPLİN İÇİNDEKİ METROPOLDE YASAK OLAN, TRAFİK YÖNETMEK GİBİ HATTA DAHA HAYATI KONULARI ÜSTLENMİŞLERDİ...
ANCAK ŞU AN İÇİN BİZİ İLGİLENDİREN, GÜNDÜZ SAATLERİNİN İŞLERİ DEĞİL...

BİR ÖNCEKİ GECENİN OLAYLARI:

CONAN ÖZLEMLE YUKARIDAKİ YILDIZLAR DENİZİNE BAKIYORDU..

GARİP BİR KUYUNUN İÇİNDEKİ UZAK GÜNEŞLERE BAKTIĞI GİBİ!

GENÇ KIZ DA ANLAMAYA ÇALIŞIYORDU, BİRAZ YAVAŞ OLSA BİLE...

AŞAĞI SLOBOVIA'dan GELEN BİR GÖÇMEN OLAMAZSIN CONAN!. YA BELKİ SEN BİLE GELDİĞİN BU YERDEN SONRA NEREYE AİT OLDUĞUNU BİLEMİYORSUN?!

KEŞKE YARDIM EDEBİLSEYDİM!

SENİ SABAHA DEK TUTMAK İSTEMEME RAGMEN...

BELKİ DE BABAMIN BANA BIRAKTIĞI KİTAPLARDA...

CONAN BİR SÜRE KIZIN KİTABINA BOŞ GÖZLERLE BAKTI.

EĞER BİLDİĞİN BİR ŞEYLER GÖRÜRSEN BİR ÇIĞLIK AT!.

UMARIM RESİM OLAYINI ANLIYORSUNDUR?

AMA BELKİ O ZAMANLAR MATTHEW BRADY DOĞMAMIŞTI?

BU MABET!

GUGGENHEİM SANAT MÜZESİ

HEEY..

BURAYI BİLİYOR OLMALISIN.. BU MANHATTAN'daki SANAT MÜZESİ!.

BU ŞAMAŞ-ŞUM UKİ'NİN MABEDİ!

SEN BU RESİMLERE HEP TERSTEN BAKTIN DEĞİL Mİ?!

PEKİ GUGGENHEİM TERSTEN NEREYE BENZİYORMUŞ?!

TAM BİR ZİGURAT, BABİL GİBİ YERLERDEKİ PİRAMİTLERE BENZİYOR?! İŞTE CONAN. BURASI GELDİĞİN YERLERE BENZİYOR!

CONAN BAŞINI SALLADI.

BİRKAÇ DAKİKA SONRA....
NE YARARI OLACAK BİLMİYORUM AMA SENİ MÜZEYE GÖTÜRÜYORUM CONAN!?
BELKİ ARADIĞIN CEVABI BULURSUN ORALARDA?

ANCAK MANHATTAN ADASINDAKİ BEŞİNCİ CADDEDE, O SANA EVİNİN İÇİNDE...
BU GECE ŞANSLI GECEMİZ!
EVET MÜZEYİ SOYMAYI PLANLIYORUZ VE...
..O GECE TABİATANA BİZE FIRTINA SAĞLIYOR VE ELEKTRİKLER KESİLİYOR!.

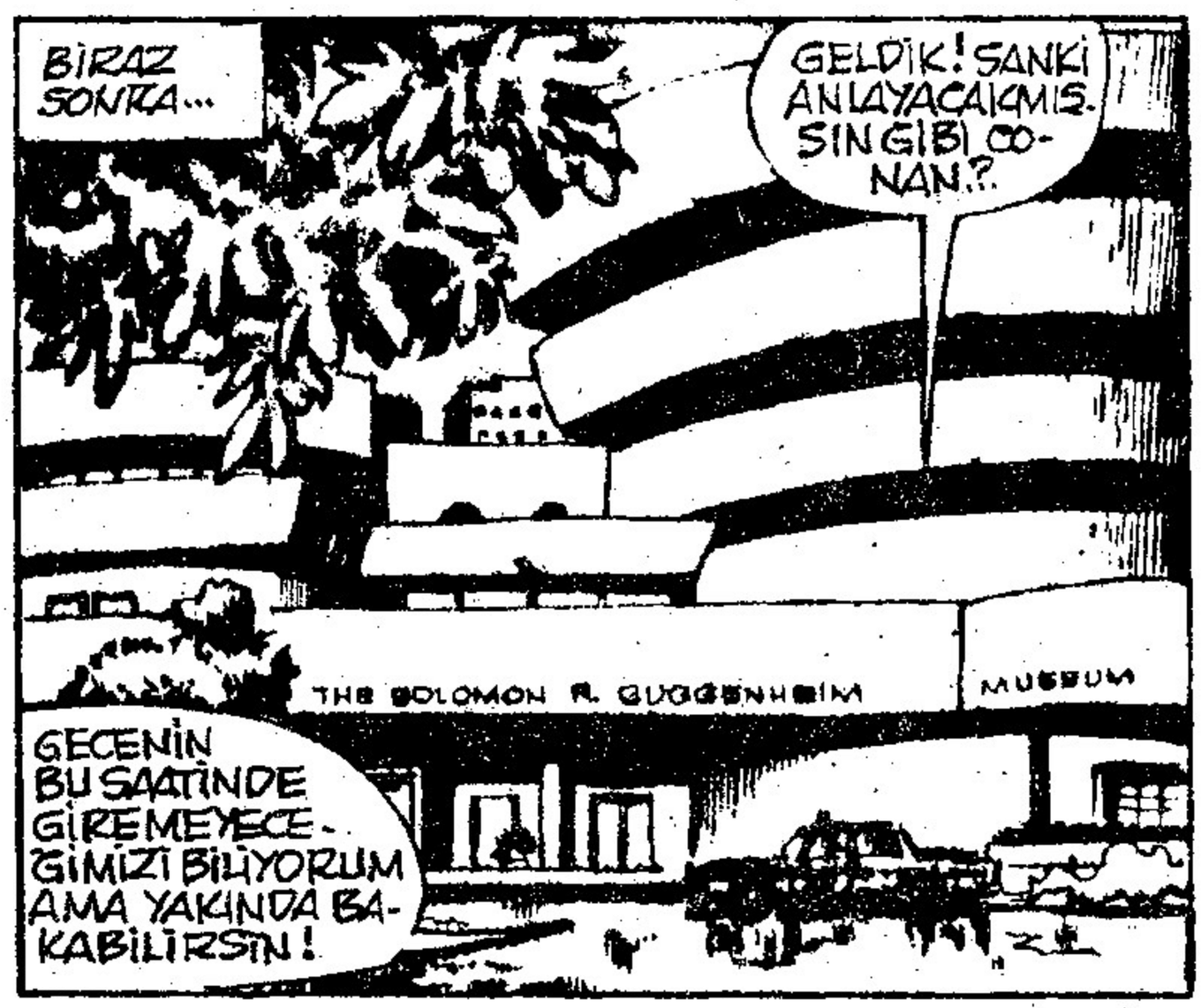
BİRAZ SONRA...
GELDİK! SANKİ ANLAYACAKMIŞ SIN GİBİ CONAN?
THE SOLOMON R. GUGGENHEIM
MUSEUM
GECENİN BU SAATİNDE GİREMEYECEGİMİZİ BİLİYORUM AMA YAKINDA BAKABİLİRSİN!

SONRA DA...
KAPI AÇIK! BUNU SEVMEDİM...
BİR TERSLİK VAR!?

GİRMEMELİYİZ AMA... AMAN TANRIM!.
MÜZE MUHAFIZI.. VURMUŞLAR..
YOKSA ADAM...
GERİ ÇEKİL, BIRAK BEN...

ÖLMÜŞ!
KİMİN ÖLDÜRDÜĞÜNÜ
TAHMİN EDİYORUM!

BİR ÖNCEKİ GECENİN OLAYLARI :

CONAN ÖZLEMLE YUKARIDAKİ YILDIZLAR DENİZİNE BAKIYORDU..

GARİP BİR KUYUNUN İÇİNDEKİ UZAK GÜNEŞLERE BAKTIĞI GİBİ!

GENÇ KIZ DA ANLAMAYA ÇALIŞIYORDU, BİRAZ YAVAŞ OLSA BİLE...

AŞAĞI SLOBOVIA'dan GELEN BİR GÖÇMEN OLAMAZSIN CONAN!. YA BELKİ SEN BİLE GELDİĞİN BU YERDEN SONRA NEREYE AİT OLDUĞUNU BİLEMİYORSUN!?!

KEŞKE YARDIM EDEBİLSEYDİM!

SENİ SABAHA DEK TUTMAK İSTEMEME RAĞMEN...

BELKİ DE BABAMIN BANA BIRAKTIĞI KİTAPLARDA...

CONAN BİR SÜRE KIZIN KİTABINA BOŞ GÖZLERLE BAKTI..

EĞER BİLDİĞİN BİR ŞEYLER GÖRÜRSEN BİR ÇIĞLIK AT!.

UMARIM RESİM OLAYINI ANLIYORSUNDUR?

AMA BELKİ O ZAMANLAR MATTHEW BRADY DOĞMAMIŞTI?

BU MABET!

GUGGENHEIM SANAT MÜZESİ

HEEY..

BURAYI BİLİYOR OLMALISIN.. BU MANHATTAN'daki SANAT MÜZESİ!.

BU ŞAMAŞ-ŞUM UKİ'NİN MABEDİ!

SEN BU RESİMLERE HEP TERSTEN BAKTIN DEĞİL Mİ?!

PEKİ GUGGENHEIM TERSTEN NEREYE BENZİYORMUŞ?!

TAM BİR ZİGURAT, BABİL GİBİ YERLERDEKİ PİRAMİTLERE BENZİYOR?!. İŞTE CONAN. BURASI GELDİĞİN YERLERE BENZİYOR!

CONAN BAŞINI SALLADI.

BİRKAÇ DAKİKA SONRA....

NE YARARI OLACAK BİLMİYORUM. AMA SENİ MÜZEYE GÖTÜRÜYORUM CONAN!?

BELKİ ARADIĞIN CEVABI BULURSUN ORALARDA?

ANCAK MANHATTAN ADASINDAKİ BEŞİNCİ CADDEDE, O SANA EVİNİN İÇİNDE...

BU GECE ŞANSLI GECEMİZ!

EVET MÜZEYİ SOYMAYI PLANLIYORUZ VE...

..O GECE TABİATANA BİZE FIRTINA SAĞLIYOR VE ELEKTRİKLER KESİLİYOR!..

BİRAZ SONRA...

GELDİK! SANKİ ANLAYACAKMIŞSIN GİBİ CONAN!?

THE SOLOMON R. GUGGENHEIM MUSEUM

GECENİN BU SAATİNDE GİREMEYECEGİMİZİ BİLİYORUM AMA YAKINDA BAKABİLİRSİN!

SONRA DA...

KAPI AÇIK! BUNU SEVMEDİM...

BİR TERSLİK VAR!?

GİRMEMELİYİZ AMA... AMAN TANRIM!.

MÜZE MUHAFIZI.. VURMUŞLAR..

YOKSA ADAM...

GERİ ÇEKİL, BIRAK BEN...

ÖLMÜŞ!

KİMİN ÖLDÜRDÜĞÜNÜ

TAHMİN EDİYORUM!

BU DURUMDA SESSİZ OLMALIYIZ!.
CROM...!
BU İŞE YAPANLAR HENÜZ DİBE VURMAMIŞLAR..
NE OLDU CONAN.? NEDEN..

EĞER HIRSIZLAR, BENİM BİR ZAMANLAR NEMEDYA'da YAPTIĞIM GİBİ BU KUTSAL YE SOYMAYA KALKARLARSA!.ÇALMAYA..
..DEĞECEK ŞEYLERİ ÇOK ARAMALARI GEREKECEK!
MODERN SANATTAN ANLAMDIĞIN ORTADA...
..BARİ SUS.!

DÜNYACA ÜNLÜ GALERİLER İÇ İÇE SÜRÜYORDU VE ORTADA OLDUKÇA DARALIYORDU! EN KISIK SES...
KOLAYCA DUYULUYORDU!
BİRİSİ GELİYOR!.
YENİ BİR MUHAFIZ MI?

BİR HERİF VE SEVGİLİSİ!
ARKAMA GEÇ!.
BU ADAM YARI ÇIPLAK!.
HIRSIZLAR BURADA OLMAMIZDAN HOŞLANMIYORLAR!

BARBAR'IN İÇ GÜDÜLERİ OLDUKÇA DOĞRUYDU...
MUHAFIZ DEĞİL BU..
SANIRIM BİR TÜR TEŞHİRCİ! BEN...
BUTCH YAPMA!

CONAN'IN REFLEKSLERİ O KADAR HIZLIYDI Kİ, YAKINDAN YAPILAN ATIŞI NEREDEYSE SAVUŞTURUYORDU!.
AMA TAM DEĞİL!.
UNNHH!

YAAAH..!
ADININ BUTCH OLDUĞUNU ÖĞRENDİĞİMİZ ADAM...

TAMAMEN ISKALAMASI DAHA İYİ OLURDU!
HEY! YARDIM ET...

HER KİMSEN ÇEKİL! YOKSA KIZ GEBERTİRİM!?
AĞIR OL BAKALIM..

AL BAKALIM!
AAH! SEN..

KAÇ CONAN SILAHA KARŞI.. BİRŞEY..
SENİ UYARMIŞTIM!
BTAM
DAN!!

BÜYÜLÜ ATEŞİNLE KIZI YARALADIN!.
SLAM
BIRAK.. BENİ!

BEN DE SENİ YARALAYACAĞIM KÖPEK!
TANRILAR ADINA!!
CONAN'IN DÜNYASINDA ÇOĞUNLUKLA TANRILAR OLAYLARA KARŞILIK VERMEZLER!

YAAA A
EĞER BU DÜNYADA KARŞILIK...
VERİYORLARSA DA, BU SOYGUNUN BEYNİ OLAN BİR ZAMANLAR PROFESÖR DENİLEN BU ADAMA YARDIMDA ÇOK YAVAŞ DAVRANIYORLARDI...

AMA DAHA ÜÇ KİŞİ VARDI...
BROM ADINA!
BLAM!
BLAM

KIZIN HATIRI İÇİN SİZİ ÖLDÜRMEYECEKTİM KÖPEKLER!.

..ARTIK OLMAZ!
AGGRK

GÖRDÜN MÜ ABE?
HERİF CHARLİE'Yİ AVLADI VE RESMİN ORTASINA MIHLAYIVERDİ!.
CHARLİE'Yİ UNUT!..
ROCKY'Yİ..

BURADA KURŞUNLA DOLDURABİLİRSEK!
MÜZENİN BÜYÜK KUBBESİ YERDE 30 METRE YÜKSELMEKTEDİR..VE BİR ÇOK SANAT TUTKUNU YANLIZCA İKİ YÖNE BAKTIKLARINDA BİLE KENDİLERİNDEN GEÇMİŞLERDİR...

AMA CONAN KENARA ÇIKIP, TUTUNARAK İLERİYORDU, SANKİ ALTINDA BETON DEĞİL...
ŞU DOLU HAVUZ VARDI!
ÇOK HIZLISIN!
KİMSİN?

YOKSA SEN??
ANCAK CONAN'IN GÖZÜNDE BU GECE YARISI HAYDUTLARI PAZARLIK YAPMA HATTA MERHAMET DİLENME HAKKINI YİTİRMİŞLERDİ!.

BÖYLECE CONAN'IN ŞAŞKI HAYDUTLARIN SÖZLERİNİ ANLAYIP ANLAMADIĞI SORUNU ŞU AN İÇİN...
HAYIR.. HAYIR..!

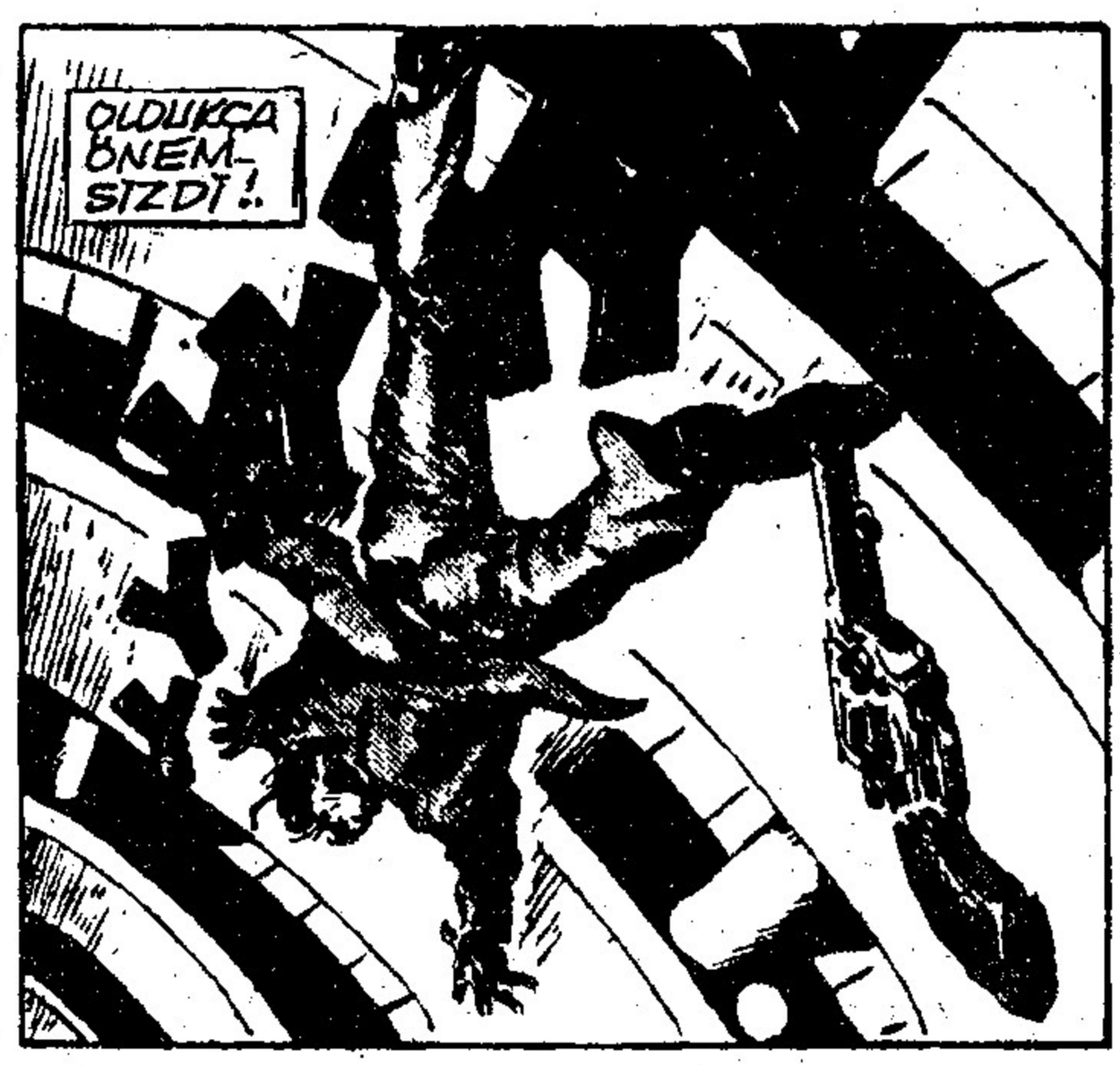
OLDUKÇA ÖNEMSİZDİ!.

ARTIK YANLIZCA İKİ HAYDUT KALMIŞTI!..
GERİ ÇEKİL!
BİRAZ DAHA İYİ GÖREBİLSEYDİM..
VE BÖYLECE HAYDUTLARIN AVANTAJI OLAN KARANLIK..

ONLARIN DÜŞMANI OLMUŞTU!
CONAN'IN MEDENİ VAHŞİLERİNKİ GİBİ SORUNLARI YOKTU!!
İMDAT!
YARDIM EDİN!.
AMA KİMSE YARDIM ETMEZDİ!

VE ÇOĞU KİŞİNİN YERİNDEN KIPIRDATAMAYACAĞI HEKELİ ELE GEÇİRER CONAN...
JUSTICE

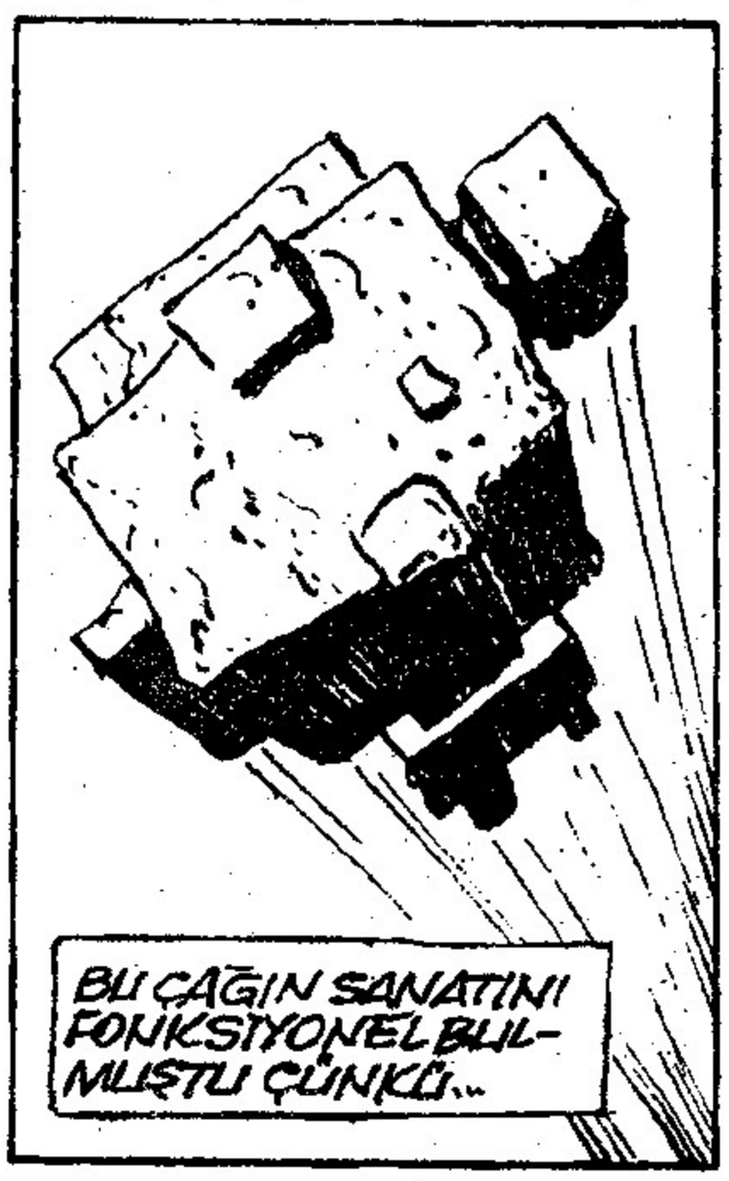
BU ÇAĞIN SANATINI FONKSİYONEL BULMUŞTU ÇÜNKÜ...

ÇÜNKÜ KAÇMAKTA OLAN ADAMIN KAFASINI ÇÜRÜK YUMURTA GİBİ EZMİŞTİ!..
ARRGH!

ANCAK İLK TEMİZLENMESİ GEREKEN ADAM, SON SAĞ KALAN OLMUŞTU...
SİLAHIM...
...UZANABİLİRSEM!

AL BAKALIM!.

BELKİ KORKUDAN.. YA DA SOL ELİYLE ATEŞ ETMESİ YÜZÜNDEN KURŞUN SALDIRGAN GÖVDEYİ YANLIZCA SIYIRMIŞTI!!

ANCAK CONAN'IN SAĞ OMUZU, SOL OMUZUNDAN DAHA KÖTÜ YARALANSA DA...
HAYIR!.
CONAN'IN HALA BİR DEMİR ELİ VARDI...

İNATÇI DARBELER HAYDUTUN GÖVDESİNİ SARSIP TİTRETİRKEN...

YETERİNCE KOLAY OLMUŞTU!.

KATI BİR ÇAĞIN ADAMI OLAN CONAN YAPTIKLARININ DOĞRU YA DA YANLIŞLIĞINI DÜŞÜNMEKLE ZAMAN YİTİRMEZDİ!
ONLAR KIZI VE KENDİSİNİ ÖLDÜRMEYE ÇALIŞMIŞLARDI, BU SONU HAKETMİŞLERDİ BÖYLECE...

OHH CONAN!.
DAN!?

İYİ MİSİN? SÜREKLİ SİLAH SESLERİ DUYDUM...
YARALISIN..
SAĞ OLMANA SEVİNDİM!.
LİSAN ENGELİ GİTTİKÇE ÖNEMİNİ YİTİRİYORDU!

ANCAK BİRDEN UZAKTAKİ BİR FIRTINANIN SESİ SANKİ CONAN'I ÇAĞIRIYORDU!!
EVET..
BU ESRARENGİZLİĞİN CEVABINI ORADA BULACAĞIM!.
DAN! SENİ BIRAKAMAM..

DANNETTE ONU ANLIYORDU...
BURASI DÜNYAN DEĞİL..
GERİ DÖNÜŞ YOLUNU BULMAK ZORUNDASIN!.

ONU ANLAYABİLSEYDİM..
AL.. BEREMİ AL. BÖYLECE BENİ HATIRLARSIN!.
BANA MI VERİYORSUN?

O ZAMAN SEN DE BUNU AL!.
O ZAMAN BELKİ...
KOLUNDAKİ BANT MI?.
BELKİ..

ARTIK ANLIYORSUN ÇOK AZ DA OLSA!.

O ANDA
NE KATLİAM?!
KİM YAPMIŞ?
DİKKATLİ OLUN!.

MUHAFIZLAR!
KORKMA! ONLARA HERŞEYİ ANLATIRIM!.
DURUN!.

HAYIR! BENİ TUTSAK EDEMEZLER!
ONLARA TESLİM OLMAM!.

OLDUĞUN YERDE DUR YOKSA..
ELLERİNİ KALDIR VE ÖYİN, YOKSA VURURUM!?

ANCAK MÜZENİN DAMINA KOŞAN CONAN POLİSLERİ ÇOKTAN UNUTMUŞTU BİLE!.
CONAN KENDİNİ GARİP HİSSEDİYORDU. SANKİ CEHENNEM SİRENLERİ ONU ÇAĞIRIYORDU...

TAMAM! BUNU SEN İSTEDİN
UNNHN!
HAYIR!
KAÇ CONAN!..

HEY! KIZ VURULMUŞ...
ERKEK ARKADAŞIDA..
DAMA ÇIKMIŞ!.
ELİNDEKİ O KILIÇLA BİR ORDUYA KARŞI KOYABİLİR!

AMA CONAN ŞU ANDA ORDULARI DURDURMUYORDU.. HAVADA BİRŞEYLER HİSSEDİYORDU...
SAATLERCE ÖNCE..
BİRDENBİRE O BÜYÜCÜNÜN KUYUSUNA İNİP DE BU GARİP ÇAĞA GELDİĞİNDEN BERİ BÖYLE HİSSETMEMİŞTİ.

O ANDA AŞAĞIDA!
PEKİ BAYAN. CESETLERDEN BİRİNİ TANIDIK AZILI BİR SUÇLU.. AMA ARKADAŞIN İNMEZSE..
PEŞİNDEN GİTMEK ZORUNDAYIZ. İNERSE ATEŞ ETMEYECEĞİZ!.
FUM
ÇAVUŞ! HERİFİN YAPTIĞINA BAK..

BİR ANDA İÇİNDEN GELEN DAYANILMAZ BİR ÇAĞRI DUYAN CONAN KILICINI HAVAYA KALDIRDI...
SANKİ ÇEVRESİNDEKİ TÜM VARLIKLARI İNKAR EDİYORDU...

AZ SONRA, ANİDEN CEHENNEMDEN GELEN, GÖZLERİ KÖR EDEN BİR IŞIKLA YIKANIYORDU...

ADALETSİZ TANRILARA İSYAN EDEN PROMETHEUS GİBİ, DURDU.

VE SONRA HİÇ GÖRÜLMEDİ!

TANRIM! O YILDIRIM ADAMI RESMEN YOK ETTİ!.
EVET.. ÖYLE GÖRÜNÜYOR!.
BAŞKA AÇIKLAMANIZ VAR MI?
HAYIR!
PEKİ KİMDİ O?!

BİRİ!..
"BURALARDAN DEĞİLDİ O KADAR

VE AKBİTANA'da YANI AZ ÖNCE AYRILDIĞI GEZEGEN OLAN VE OLMAYAN YERDE...
ALEVLERİN ORTASINDA CONAN YENİDEN GÖRÜNDÜ... ŞUMAŞ-ŞUM-UKİ'NİN MABEDİNİN DIŞIYDI BURASI.

NEDEN İÇERDE DEĞİL DE BURADA BELİRDİĞİNE GELİNCE... CONAN BU İŞİ BİLGİNLERE BIRAKIYORDU...
ÇÜNKÜ O BİR SAVAŞÇIYDI.. BÜYÜCÜ DEĞİL!.

AZ SONRA ATINI BULMUŞ, KENT KAPISINA DOĞRU AT SÜRÜYORDU... SONRA DA UÇSUZ BUCAKSIZ ÇÖLE AÇILACAKTI...
VE ONUN BARBAR BEYNİ HİÇ ŞÜPHESİZ..

BU GECEYİ GARİP BİR DÜŞ OLARAK KABUL EDECEKTİ! AMA RUHUNUN DERİNLİKLERİNDE DA FARKINDA BİLİYORDU.. TIPI BENİM GİBİ ÇÜNKÜ BEN İZLEYİCİYİM!.
SON

# POSTA KUTUSU

*Sayın Alfa Yayınevi,*

*Mektubuma en iyi dileklerimi sunarak başlıyorum. Fazla zamanınızı almayacak kısa bir mektup yazmaya çalışacağım.*

*Size 12 sayfalık kısa bir çizgi roman gönderiyorum. Kendi kendimi tarasız eleştiremeyeceğim için eleştiriyi size bırakacağım. Ama hiç bir resimli romanın hikaye veya çizgisinden en ufak bir alıntı yapmadan hazırladığımı da söylemeden edemeyeceğim.*
*Özel cevap beklemiyorum, ama Conan, Red Sonya, Rom ve Volkan dergilerinden birinde posta kutusu sayfasında cevabınızı, en kısa sürede bekliyorum.*

*Saygılarımla*
*Günay Vatansever*
*Cumhuriyet Mah. Kiraz Sok. No:39*
*K.Çekmekece/İstanbul*

*Sayın Günay Vatansever*

*Evet, çizgi romana gönül vermiş olduğunuz 12 sayfalık çizgi romanınızdan anlaşılıyor. Çizgileriniz oldukça amatörce, daha titiz bir çalışma yapmanız gerekiyor. Konu ise sürükleyici. Size başarılar dileriz.*

---

Sayın Conan yetkilileri,
posta kutusuna gönderdiğim mektubuma cevap verdiğiniz için çok teşekkür ederim. Birinci mektubumda bir resim neyle çizilir diye sormuştum, sizde çini mürekkebiyle çizilir demiştiniz. İşte size ilk resmimi gönderiyorum. Sizin gönderdikleriniz bölümünde yayınlarsanız çok seviniri-rim. Selam ve sevgiler.

Metin Berber

Adres: Kuşpınar Mah. Kıbrıs Şehitleri Cad. No: 110/1 Denizli

Sayın Metin Berber
Resminizi yayınlıyor, başarılar diliyoruz.

---

Sayın Conan yöneticileri yayınlamış olduğunuz Conan dergisini severek okumaktayım. Ayrıca Conan'ı çizmeyide seviyorum. Göndermiş olduğum Conan resmini yayınlarsanız çok memnun olurum. Şimdiden teşekkürler.

Adres: Oktay Ulaş
Karacosar kasabası
GÜLŞEHİR/NEVŞEHİR

Sayın Oktay Ulaş,
Reminizi yayınlıyor başarılar diliyoruz. Selamlar.

---

*Aşağıdaki okuyucularımıza istedikleri kitap ve broşürleri postaladık.*

*Nursel Doğan/Ank., Yekta Akyan/İst., Harun Aksu/İst., Cihan Biçer/İst. Erdal Uzun/Ordu, Oktay Gudutü/Adana, Buray Aydınay/Eskişehir, Alpaslan Kardeş/Bursa, Selim Göktaşı/Babaeski, Oktay Elçi/Mardin, Barış Cıvan/Samsun, Akif Çatal/Kdnz. Ereğli, Murat Mat/İzmir, Turan Asan/Şanlıurfa, Bahattin Duru/Ankara, Sıtkı Şerbetçi/Hatay, Haydar Bul/K.Maraş, Tuncay Çilingir/Giresun, Çelil Çakur/Elazığ, Özkan Kocabıyık/Sivas, Hakan Tavukçular/Bursa, Murat Çelik/Edirne, Özdemir Çamurdan/Adana, Murat Varlı/Mersin, Fahri Eyican/Zonguldak, Selçuk Terzi/Trabzon.*

DOCHERTY — BARRAS

# Sizin Gönderdikleriniz

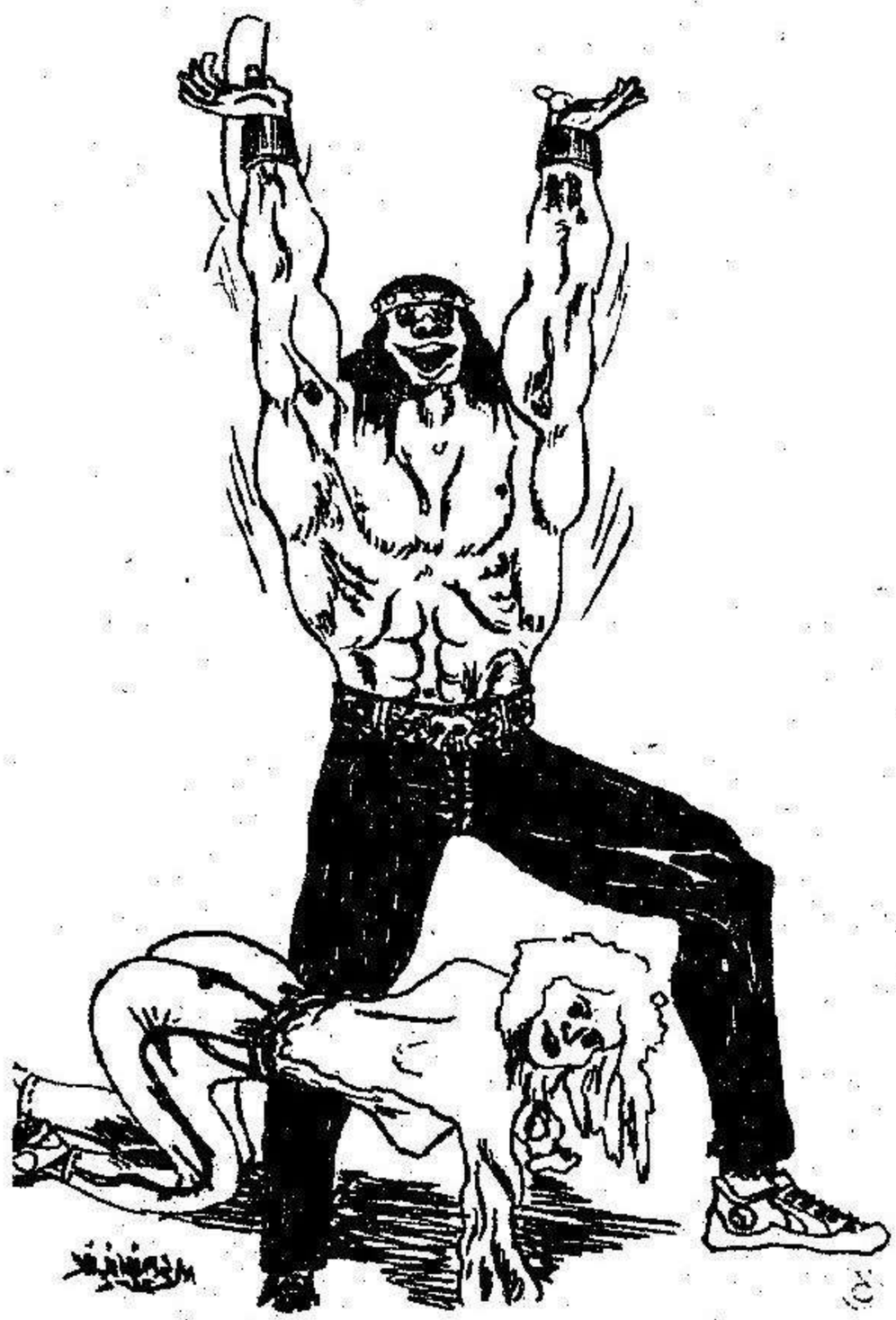

# İLKEL ÇAĞLARIN BİLİNMEZ SAVAŞÇISI

# CAFER !!..

YAZAN VE ÇİZEN: ALİ ÇALIKOĞLU

SON

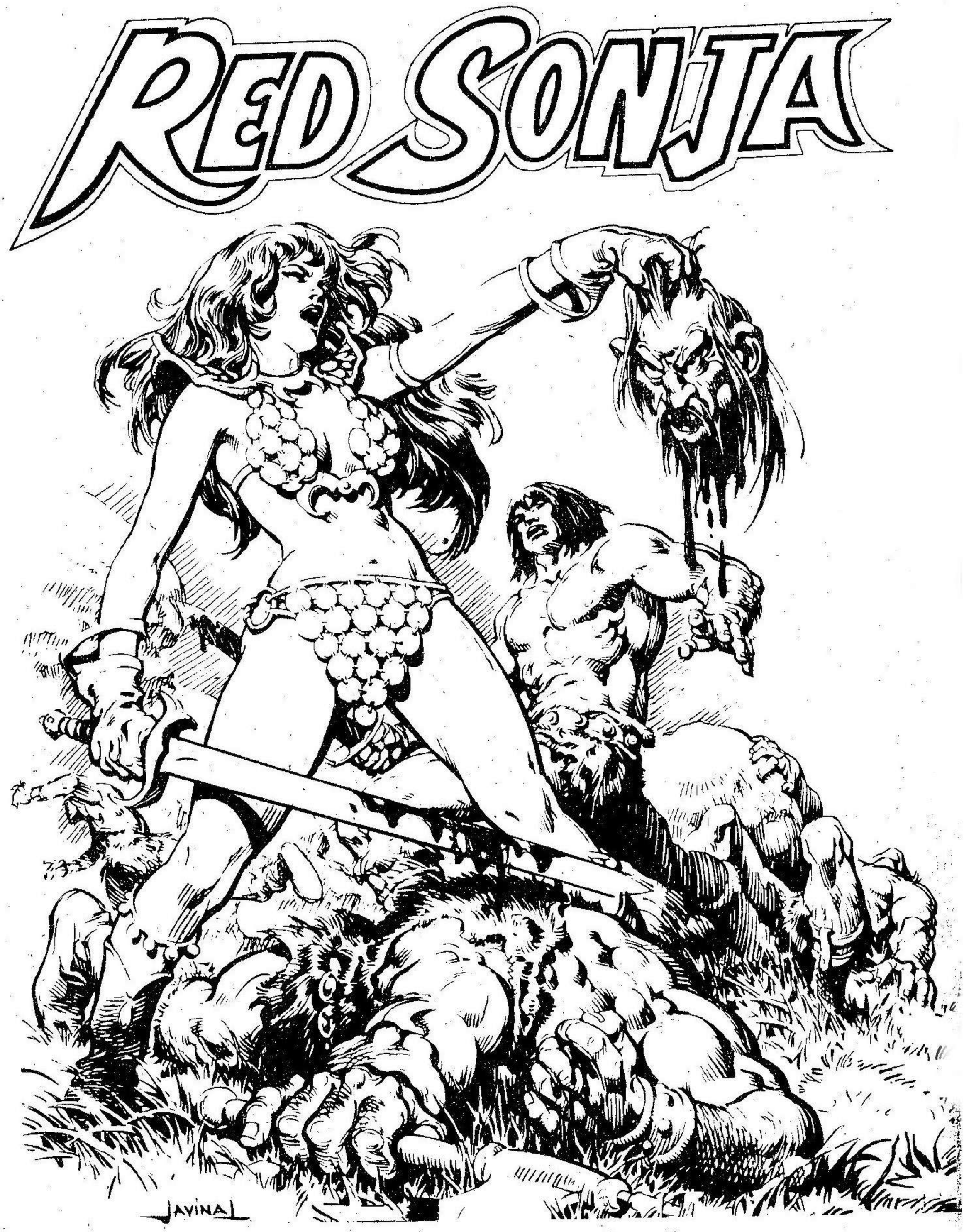


**ÇIKTI !**

# ALFA Yayınları kıvançla sunar!

## YENİ OKUMAYA BAŞLAYANLAR İÇİN

**Yeni okumaya başlayanlar ve yuva çocuklarına Alfa Yayınları'nın armağanı Lakeli bristol kapak, birinci hamur kağıda çok renkli baskı. Okumayı kolaylaştırıcı, eğitici, öğretici ve neşeli bir dizi.**

**MİNİKLERE ARMAĞAN DİZİSİ**

1. Küçük Anne
2. Gizlenmek İsteyen Kedicikler
3. Birlikte Sayalım
4. Yavru Hayvanlarımız
5. Anneye Yardım
6. Kaybolan Bez Bebek
7. Eski Okul Otobüsü
8. Yavru Kuşun Gezisi
9. Sevimli Hayvancıklar
10. Fare Kedicik
11. Çiftlikte Bayram
12. Minicik Hayvanlar

**Bu dizinin her kitabı 15 günde bir cuma günleri çıkar. Fiyatı 200 lira. Eksik sayılarınızı Posta Çeki Servisi'mizden isteyebilirsiniz.**

**ÇIKTI**

**ALMAYI UNUTMAYIN**

YÜZBAŞI
VOLKAN
MODERN
SAVAŞ UÇAKLARI
ANSİKLOPEDİSİ
EKİYLE
HİÇ
YAYINLANMAMIŞ
YENİ MACERALAR
ÇIKTI

SAYI: 81

TM

300 LİRA
(KDV DAHİL)

# CONAN

*İlkel Çağların Yenilmez Savaşçısı*

ALFA Yayınları

Taraman Gulyabani

# İlkel Çağların Yenilmez Savaşçısı

# CONAN

## ÇİNDEKİLER

### ESMER KURTARICI

...mali'in kehanetine göre Kibal topraklarını Re-
...t Han ve paralı askerlerinden kurtaracak es-
...ı kurtarıcı gelecek ve tutsak olan Prens Aziz
...rtulacak, tacına kavuşacaktı. Ve Kimmeryalı
...onan geldi, Prens Aziz'in yazgısı değişti. Elbet-
... Conan'ın bu hizmetinin bir karşılığı olacaktı.
...ı öyküyü Don Kraar yazdı, Gary Kwapisz çizdi
.....5

### YASİYETNAME

...addoc Kralı Conan, Shapur ve Anekka'nın oğ-
... Jahli'yi ölüme göndermişti. Conan'ın bir ke-
...moti çözmesi gerekliydi. Maddoc Kralı'nın
...metini anladığında Conan vahşilerle savaş-
...ık zorundaydı. Bu öyküyü Jim Owsley yazdı,
...ını Buscema kurşunkalemini ve Ernie Chan'
... cilalamayı yaptı.....55

Developed by the Marvel Comics Gruop, a division of Cadence Industries Corporation, used with ...mission Copyright © 1987 Alla Ray Kuykendall. All rights reserved. Bu dizinin, Türkiye'de ve Türkçe konuşulan ülkelerde kitap ve dergi olarak yayın hakkı Kesim Ajans aracılığıyla Alfa Yayıncılık ve Pazarlama Ltd. Şti.ne verilmiştir.

Alfa Yayıncılık ve Pazarlama Limited Şirketi adına Sahibi: M. Turgut Sağıroğlu
Müessese ve Yazılışleri Md: Gül Feride Sağıroğlu
Yönetim Yeri: Ayazpaşa, Sulakçeşme Sokak, No: 10 Taksim-İstanbul. Tel: 149 91 84
Genel Dağıtım Hürriyet Holding A.Ş. İki haftada bir Cuma günleri çıkar.
İç baskı: Sefik Ofset-Kapak: Ziya Ofset

*[illegible] ve onun görkemli kentle[illegible]*
*[illegible] yutmasından [illegible] bir çağ başlamıştı. Aryas'[illegible]*
*oğullarının doğduğu bu [illegible] [illegible]ıklar ve uygarlıklar, gökt[illegible]*
*ki yıldızların mavi parıltıları [illegible] bu sıralarda Kimmerya[illegible]*
*Conan geldi. Çelik bilekli elinden [illegible] bu kara saçlı, şahin gözü[illegible]*
*yiğit tüm imparatorlukları [illegible] [illegible]ıyordu..."*

*[illegible] Nemedya efsanesinde[illegible]*

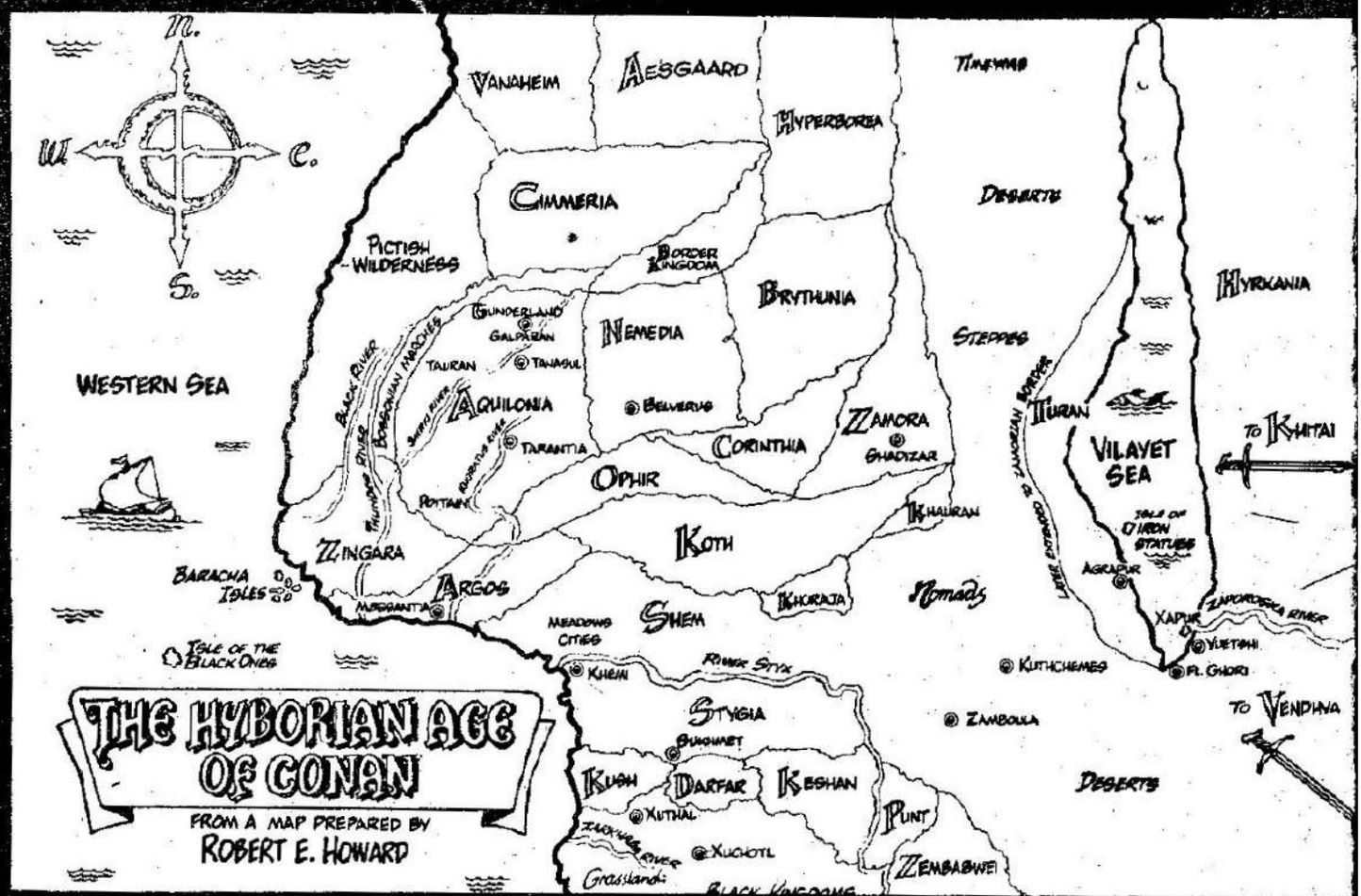


Kimmeryalı güneydoğunun kumlu çöllerinden Afgulistan'ın başkenti Kibal'e doğru yol almaktaydı.....

Miller ve Clark tarafından yazılmış "Conan'ın yaşam öyküsü"nden alınmıştır.

# ESMER KURTARICI

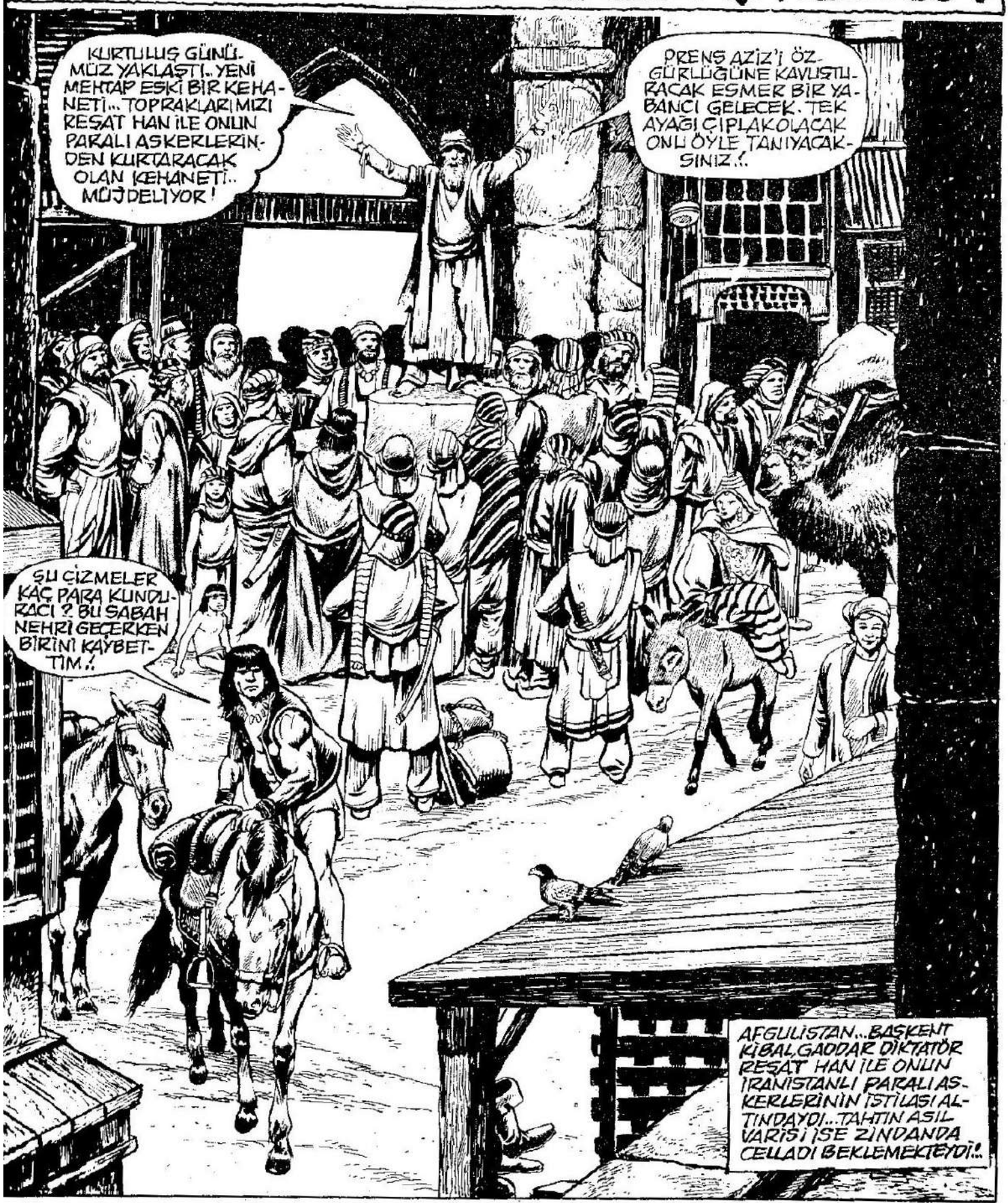

GEVEZELİK ETTİĞİN YETER MORUK, ŞİMDİ BİZİMLE GEL.. KALENİN ZİNDANINDA SENİ BİR HÜCRE BEKLİYOR!.
BENİ HAPSETMENİZ GERÇEĞİ DEĞİŞTİRMEYECEK, BENİ ÖLDÜRMENİZ KADERİ DEĞİŞTİRMEYECEK!

HEY! ŞURAYA BAKIN.. TEK AYAĞI ÇIPLAK BİR ADAM!.
FİYATINA GÖRE İŞÇİLİĞİ ZAYİF SAYILIR.. KİTAİLİ TACİRLER OLSA BU FİATI İSTEYEMEDEN UTANÇLARINDAN ÖLÜRLERDİ.
KİTAİLİ KUNDURACILARIN SENİN GİBİ BİR BARBAR'IN AYAĞINA UYABİLECEK ÇİZMELER YAPABİLECEKLERİNDEN ŞÜPHELİYİM BEN!?

SENİNLE PAZARLIK EDECEK ZAMANIM YOK İDARE EDER BUNLAR.
HEY SEN! SOYLU REŞAT HAN SENİNLE GÖRÜŞMEK İSTİYOR, VE BEKLEMEKTEN HOŞLANMAZ!.

EFENDİNE SAYGILARIMI SUNARIM AMA, ÖNÜMDE UZUN BİR YOLUM VAR...

..VE GECİKMEYE DE NİYETİM YOK!
UGH!!

AL KUNDURACI! BENCE GERÇEK DEĞERİ BU! KENARA ÇEKİLİN..

..YOKSA ASTARTE ADINA ATIMI ÜZERİNİZE SÜREREM!?
ANA KAPIYI KAPATIN!

LANET OLASI KENTİNİZDEN BAŞKA ÇIKAR YOLU DA VARDIR..ONU BULACAĞIM!.
DURDURUN ŞUNU! YOKSA REŞAT HAN KAFAMIZI UÇURUR..

YOLUMA ÇIKMADIĞI SÜRECE REŞAT HAN İSTEDİĞİNİ YAPABİLİR?!.
DUR.. DUR. DURUN ONU!

BURADAN GITTI!
İRANİSTANLI PARALI ASKERLER. BEN DE ONLARI DAHA İYİ SANIRDIM! KILIÇ KULLANIRKEN ELLERİNDE RUH VARDI... BÖYLE DEĞİLLERDİ!?

YOLUMDAN ÇEKİLİN.. NE ZİNDANLARLA NE PAZARLARLA İŞİM VAR ARTIK BU KENTTE!

BU KADARI YETER YABANCI.. SONUNDA ÇIKMAZ SOKAĞA GELDİN.. KADERDEN ASLA KAÇILMAZ!
SEN KİMSİN İHTİYAR?!

ADIM İSMAİL!. GELECEĞİ OKUMAK İÇİN GÖNDERİLDİM.. BU KEHANETİN GERÇEKLEŞMESİNİ SAĞLAYACAĞIM. GERİ DÖN ÇÜNKÜ GÖREVİN BAŞLAMADI BİLE!!

YANILIYORSUN KAHİN!.. AZ SONRA BU İĞRENÇ YERİN TOPRAĞINI AYAĞIMDAN SİLKELEYECEĞİM VE SENİN APTALCA SÖZLERİN UNUTULUP GİDECEK!!.

CROM VE MİTRA!

AAAAAH!....

SANA DEDİĞİM GİBİ YABANCI REŞAT HAN SENİNLE GÖRÜŞMEK İSTİYOR... ÖLDÜRMEDEN ÖNCE TABİ!.

BÜYÜK KIBAL SATOSUNDA TUTSAKLAR CELLADIN ÖLÜM DARBESİNİ BEKLİYORLARDI...
AYAĞINA DİKKAT ET BARBAR! BU ZİNDANLARDA TAŞLAR AYAKLARIMIZIN ALTINDAN KAYAR... BOYNUNU KIRMANI İSTEMEYİZ!.
ONLAR DA BURAKİLERİN TÜMÜ GİBİ ÇÜRÜMÜŞ!. MUHAFIZLAR, REŞAT HAN VE HATTA YEMEKLER GİBİ!.
BUNDAN EMİN OLABİLİRSİN!

AMA SENİN İÇİN ÖNEMLİ DEĞİL. ÇÜNKÜ SENİ UZUN SÜRE SAĞ BEKLETMEYECEĞİZ!

BU BARBAR'I NEDEN TUTUKLADINIZ?
SUSUN!
O ÇİVİYİ DUVARA İYİCE SAPLA.. KAPILARIN MENTEŞELERİ ÖYLE ÇÜRÜK Kİ BUNLARIN KAÇMA FIRSATINI ELDE ETMELERİNİ İSTEMEM!

ÇİZMELERİMDEN BİRİNİ NEHİRDE KAYBEDİNCE, PAZAR YERİNDEN YENİ BİR ÇİZME ALMAYA ÇALIŞTIĞIM İÇİN TUTUKLADILAR BENİ.. HEPSİ BU SANIRIM!..

"YENİ AYDAN SONRA AT ÜSTÜNDE KIBAL'E GELEN, BİR AYAĞI ÇIPLAK BİR ADAM... O DELİ İSMAİL'İN MEYDANDA SÖYLEDİĞİ KEHANET YÜZÜNDEN TUTUKLADILAR SENİ!
BİZİ İLGİLENDİREN TEK KEHANET ŞAFAKTA BİZİ BEKLEYEN CELLADIN KİDİR!
.. ONDAN SONRA PRENS AZİZ'E YARDIM ETMEK İÇİN BİRŞEY YAPAMAYIZ ARTIK!

KEHANETLERİNİZ DE PRENSİNİZ DE BENİ İLGİLENDİRMEZ. KENDİMİ KURTARMALIYIM!
O ZAMAN BU ZİNDANDAN KAÇMAKTA ŞANSIN BİZDEN FAZLA OLUR SANIRIM!

ÖLMEK ÜZERE OLANLAR RAHATLASINLAR ÇÜNKÜ SİZE ÇORBA GETİRDİM... KİBAL'İN LEZİZ ÇORBASI!

SENİ DAHA ÖNCE BU ZİNDANDA GÖRMEMİŞTİM!
YEMENE BAK.. ENFES BİR ÇORBA.. TABİ İÇİNDE KIPIRDAYANI ÖLDÜRÜNCE...
BU SES.. İSMAİL! SEN...

BURAYA NASIL GİRDİN ?!
SANA SÖYLEDİM BEN KADERİN HİZMETİNDEYİM.! KEHANETİ YERİNE GETİRİP PRENS AZİZ'İ KURTARMANA YARDIM ETMEK İÇİN GÖNDERİLDİM.!

KENDİMİ KURTARAMAZKEN PRENSİNİ NASIL KURTARABİLİRİM ?!
İNANÇ SAHİBİ OL VE CORBANIN İÇİNDEKİNE DİKKAT ET.!

CROM ADINA !?
BARBAR.. BİZİ BURADA BIRAKMA !

KENDİ POSTUMU KURTARIRIM DEDİM. FAZLASINI DEGİL !.
BELKİ DE SENİ TANRILAR BİZİ KURTARMAN İÇİN YOLLADILAR ?
KİBAL HAZİNELERİ ZENGİNDİR BARBAR ! PRENSİ KURTAR ÖDÜLÜNÜ DE KENDİN BELİRLE...

PRENSİNİZ BENİ İLGİLENDİRMEZ!
BÖYLE BİR ÖDÜLÜ KULAK ARDI ETMESEN DERİM!

HAYATIMI FEDA EDEMEM.. HENÜZ ONU KURTARAMAMIŞKEN.. HAZİNE ÖLÜLERİN İŞİNE YARAMAZ!

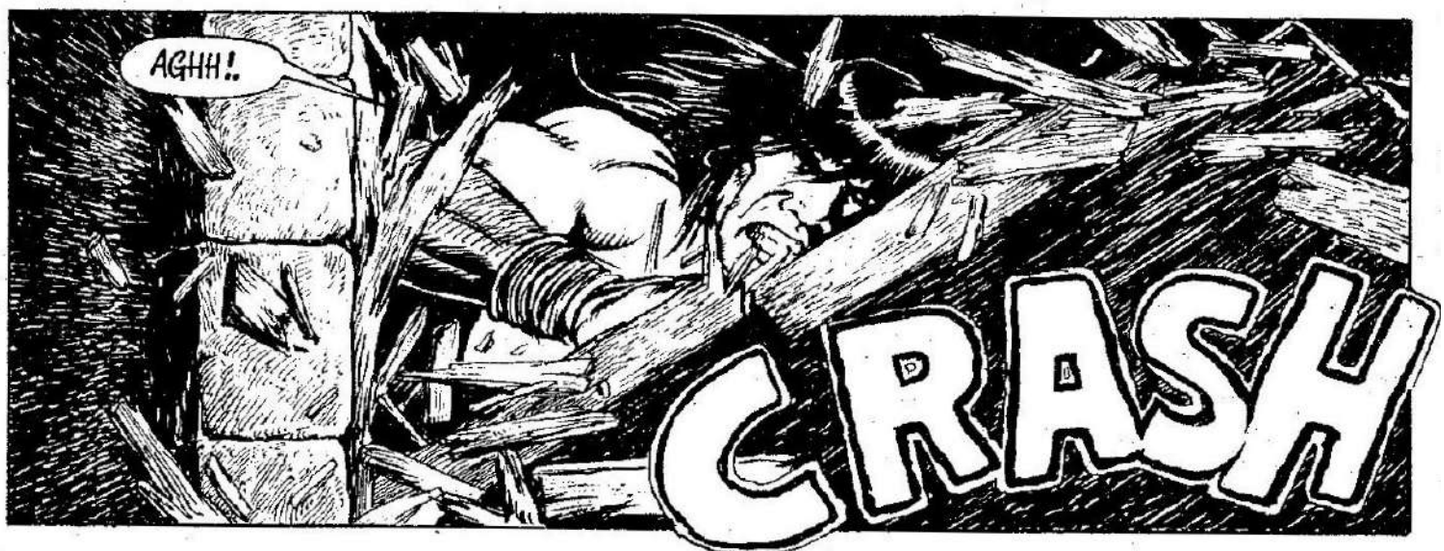
AGHH!
CRASH

KİM VAR ORDA?

YEMEKLERİNİZ-DEN ŞİKAYET EDEN BİR TUTSAĞINIZ DAHA!

İŞTE..ARTIK SENİ İLGİLEN-DİRMESİ GE-REKMEZ!
SNAP

ÖLDÜ! ANAH-TARLARINI AL DA KAÇALIM!
DUR!
ÇABUK BENİ İZLEYİN!

PRENS BU HÜCREDE. ANAHTARLAR SENDE.. TANRILAR AŞKINA KULLAN ONLARI!

PRENS AZİZ BENİM LORD FUAT İLE MAKİM BEY! SİZİN İÇİN GELDİK!
NE?!

ACELE EDER MİSİNİZ!?
GELİN! EĞER KAÇACAKSAK FAZLA VAKTİMİZ YOK!!
ÇABUK OLUN!
HAYIR! ŞANSIM DÖNDÜ ARTIK. BİZİ YENİDEN YAKALARLAR... SİZ KENDİNİZİ KURTARIN...

EĞER BİR ADAM SANSINI BEGENMİYORSA TEK YAPMASI GEREKEN ONU DEGİŞTİRMEKTİR... BİZ GİDİYORUZ!
ANLAMIYORSUNUZ.. BEN KAN DÖKÜLMESİNİ İSTEMEM. VATANIMIN GORUNLARININ ÇÖZÜMÜ ŞİDDET EYLEMİ DEĞİLDİR.
NE CESARETLE PRENSİMİZE DOKUNUYORSUN?

YAVAŞ OLUN HEPİNİZ!
APTALCA FİKİRLERİNİZ İŞİME YARAMAZ! SAĞ KALMAK İSTİYORSANIZ ONLAR OLMADAN YAŞAMAYI ÖĞRENMELİSİNİZ!?

BURADAN KAÇACAKSAK TÜM GÜCÜMÜZE VE İRADEMİZE İHTİYACIMIZ OLACAK.

SAKLANIN, MUHAFIZLAR!

BİZİ UZUN SÜRE RAHATSIZ EDEMEZLER!
AGGHHH...
BURADAN ASLA SAĞ ÇIKAMAYACAKSIN!!

DURDUR ŞUNU!
KAÇAK TUTSAKLAR.. ALARM VERİN, İMDAAAT!

ONU DURDURMANI DEMİŞTİM!
BEN ÖFKEYLE KAN DÖKMEM!
ALARM VERİN.. SİLAH BAŞINA!

UGH!
O ZAMAN SOĞUKKANLILIKLA ÖLDÜR!

BEN KAN DÖKMENİN YARARINA İNANMIYORUM!
NEYE İSTERSEN ONA İNAN! ŞİMDİ BENİ İZLE VE DEDİKLERİMİ YAP TAMAM MI PRENS EFENDİ!

KUMANDANDAN EMİR GETİRMEDİKÇE SİZE AT VEREMEM. BUNU BİLMENİZ GEREKİRDİ!
AMA VAKTİMİZ YOK!

NEDEN ÜZERİNDE KAN LEKESİ VAR SENİN HAA?

ŞİMDİ SENİN ÜSTÜNDE KAN OLACAK!

ARKANA BAKMA PRENS!
ONU ÖLDÜRMEN GEREKLİ MİYDİ
EVET! HATTA BURADAN ÇIKMADAN DAHA ÇOK ADAM ÖLDÜRMEK ZORUNDA KALABİLİRİZ!!

İŞTE ORADALAR!

KÖPRÜYÜ KALDIRIN!

ARKANIZA BAKMAYI KESİN DE AT SÜRÜN!

EĞİLİN! SIRTINIZI HEDEF ETMEYİN PRENSİM!
MAKIM HAKLI PRENS.. ATININ BOYNUNA ASIL!

UGH!
MAKIM!

KAÇIN; PRENSİ KURTARIN! BEN ONLARI ELİMDEN GELDİĞİNCE OYALARIM!!..

BELKİ DE KAHİN HAKLIYDI? BELKİ DE BARBAR BİZE YARDIM İÇİN GÖNDERİLDİ?!

Şarakta!..
KİBAL İLE ARAYI AÇTIĞIMIZA GÖRE, ATLARI DİNLENDİRME ZAMANI GELDİ DEMEKTİR!.. EĞER DOĞRU SÖYLEDİYSEN FUAT...
...DAĞ KABİLELERİ BİZE YARDIMA HAZIR OLABİLİRLER..!?
ÖYLE OLACAĞINI UMALIM.. GADDAR REŞAT HAN'I SEVMELERİ İÇİN BİR NEDEN YOK!?

KİBAL'deki KRALİYET SARAYINDA GADDAR REŞAT HAN, PRENS AZİZ'İN ÜVEY KARDEŞİ PRENSES PERVİZ İLE GÖNÜL EĞLENDİRMEKTEYDİ...
BEN YİNE DE VAKİT VARKEN SEVGİLİ KARDEŞİMİ ÖLDÜRMELİSİN DERİM.!
EĞER ONU MEYDANDA ÖLDÜRTÜRSEM, HALKIN ARASINDA KÖTÜ DUYGULAR UYANDIRIRIM !?

HAYIR! BENİM YÖNTEMİM DAHA İYİ... BU GECE ONU SESSİZCE KİBAL DIŞINA ÇIKARIP İDAM EDECEĞİZ!
TABİ SESSİZ VE KESİN. SENİN GEREKSİZ ACILARA DAYANAMADIĞINI BİLİRİM BEN.!

DOĞRU! BU YÜREĞİME DOKUNUR!.

BİZ SENİN ONURUNU ÇOK İYİ BİLİRİZ REŞAT...

AH NE OLURDU DAĞ KABİLELERİNİN HARAÇLARINI DA BİR BÖCEĞİ EZDİĞİN KADAR KOLAY ALABİLSEYDİN ?!

SABRIMI TAŞIRIYORSUN.. DEVAM EDERSEN CANIMI SIKACAKSIN !?

EFENDİM, LORD FUAT İLE PREN AZİZ, DÜN TUTSAK ALDIĞIMIZ BARBAR'IN YARDIMIYLA GECE ZİNDANDAN KAÇMIŞLAR... BİZİ BAĞIŞLAYIN!

KAÇTILAR HA?! BAĞIŞLAMAK MI.. BÖYLE HABERLER SABRIMI... SABRIMI TAŞIRIR!

NE CESARETLE BÖYLE HABERLER GETİRİRSİNİZ?

EVET! ACIDAN NE DENLİ NEFRET ETTİĞİN BELLİ OLUYOR!!

AMA UNUTMA, KİBAL TACINI TAKACAĞIN GÜN İLE ARANDA KARDEŞİM HALA DİMDİK DURUYOR.

DAĞ KABİLELERİNİN YAŞADIĞI TOPRAKLAR OLAN, AFGULİSTAN DAĞLARINA GİDEN YOLUN ÜZERİNDE...

YOLLU İZLE BARBAR, SENİ KADERİNE GÖTÜRECEKTİR!

BU SESİ TANIYORUM!

İSMAİL! NASIL OLDU DA BİZİ BEKLİYORSUN BURADA?

ORASI SENİ İLGİLENDİRMEZ.. SENİN GİBİ KADERİN SIRADAN BİR GÖREVLİSİ OLDUĞUM İÇİN AYAKLARIMI O YÖNETİR BENİM!

EĞER BU İHTİYAR BUNAK HAKLIYSA O ZAMAN BARBAR'IN KADERİ SİZİN TAHTI ELE GEÇİRMENİZ ŞEKLİNDE OLACAK. AMA ÖNCE KILIÇ KULLANILMASINI KABUL ETMELİSİNİZ!

ANLIYORUM!. AMA YİNE DE İNANÇLARIMA KARŞI DAVRANDIĞIM İÇİN HUZURSUZUM.

PRENSİN KAN DÖKÜLMESİNE KARŞI OLMASI, BİR LİDERİN KALDIRAMAYACAĞI BİR LÜKSTÜR!

AZ SONRA AYRILACAĞIZ FLIAT. O YÜZDEN BENİM İÇİN HİÇ FARKETMEZ!.

GÖRDÜNÜZ MÜ?.. YİNE KADER AYAKLARIMIZA HÜKMEDİYOR. BÖYLECE KEHANETİ GERÇEKLEŞTİRİYOR!!

YERİNİZDE DURUN, YA DA GEBERİN!? KAÇACAK YERİNİZ YOK!!

BENCE REŞAT HAN'IN CELLADINI BU DAĞ KABİLESİNİN YAVAŞ YAVAŞ YAPTIĞI İŞKENCEYE TERCİH EDERDİK KAHİN!!

TUTSAKLARIMIZSINIZ! KARŞI KOYARSANIZ ÖLÜRSÜNÜZ!?
BİZİ ÖLDÜRMEK DE ELİNİZDEKİ FIRSATI KAÇIRMAK DEMEKTİR DAĞCI... TABİ REŞAT HAN'IN ÖLDÜĞÜNÜ GÖRMEK İSTİYORSANIZ?!

BEN PRENS AZIZ, KIBAL TAHTININ GERÇEK VARİSİYİM!.
EĞER SENİ REHİNE TUTMAK İSTERSEK, BU İYİ BİR PLAN OLUR!

ŞİMDİ HARAÇ BORÇLARINA KARŞILIK BENİ REŞAT'A SATACAKLAR!
YÜREKLİ OL VE KEHANETE İNAN!
SEN KENDİ BİLDİĞİNE İNAN AZIZ VE TANRILARIN BİZİ GÖRMEZLİKTEN GELMELERİNE DUA ET!
TEK DÖVÜŞTE REŞAT'I YENECEKSİN VE TAHTTAN İNDİĞİN GÜN, AVATAR YANİ SENİ KOLLAYAN BİR TANRININ BEDENİ, CENNETE İNECEK!!

EVET, BANA ÇROM KANATLAR TAKIP UÇURTACAK BUDALA MORLUK!.
TANRILARA HİÇ İHTİYAÇLARI OLMAYANLAR NEDEN ONLARA EN İYİ HİZMET EDENLER OLUR ANLAMIYORUM!?

KABİLELER REŞAT HAN'IN HARAÇ İSTEĞİNE NASIL CEVAP VERECEKLERİNİ KARARLAŞTIRMAK ÜZERE TOPLANDILAR... ŞAMPİYONLAR SÖZCÜMÜZÜN KİM OLACAĞINA KARAR VERECEK VE SİZİN KADERİNİZ DE O ZAMAN BELLİ OLACAK !!

SONRA...

PRENSİ REŞAT'A GERİ SATMAK ONUN İSTEDİĞİ HARAÇTAN KURTULMAK OLACAK.

EVET AMA REŞAT SÖZÜNDE DURAN BİRİ DEĞİLDİR.! ÜSTELİK BİR DİKTATÖRE TAHTIN GERÇEK SAHİBİNİ SATARAK HİZMET ETMENİN NE ONURU OLABİLİR ?!

HADİ BUNDAR YE ONU! AŞAĞIDAKİ MASUMLARIN ÜZERİNE FIRLAT!

ÖLDÜR BUNDAR!.

EGER PRENSİ ONA SATARSANIZ, O DİKTATÖRDEN TEK KURTULMA ÜMİDİNİZİ DE YİTİRİRSİNİZ!!

KENDİ YASALARINIZ İNSANLARA DÖVÜŞEREK ÖZGÜRLÜĞÜNÜ KAZANMA FIRSATINI VERİYOR!.

BIRAKIN PRENS ÖZGÜRLÜĞÜ İÇİN DÖVÜŞSÜN. BUNDAR TİPLERİN ÜZERİNDE ASLA YENİLMEDİ!.

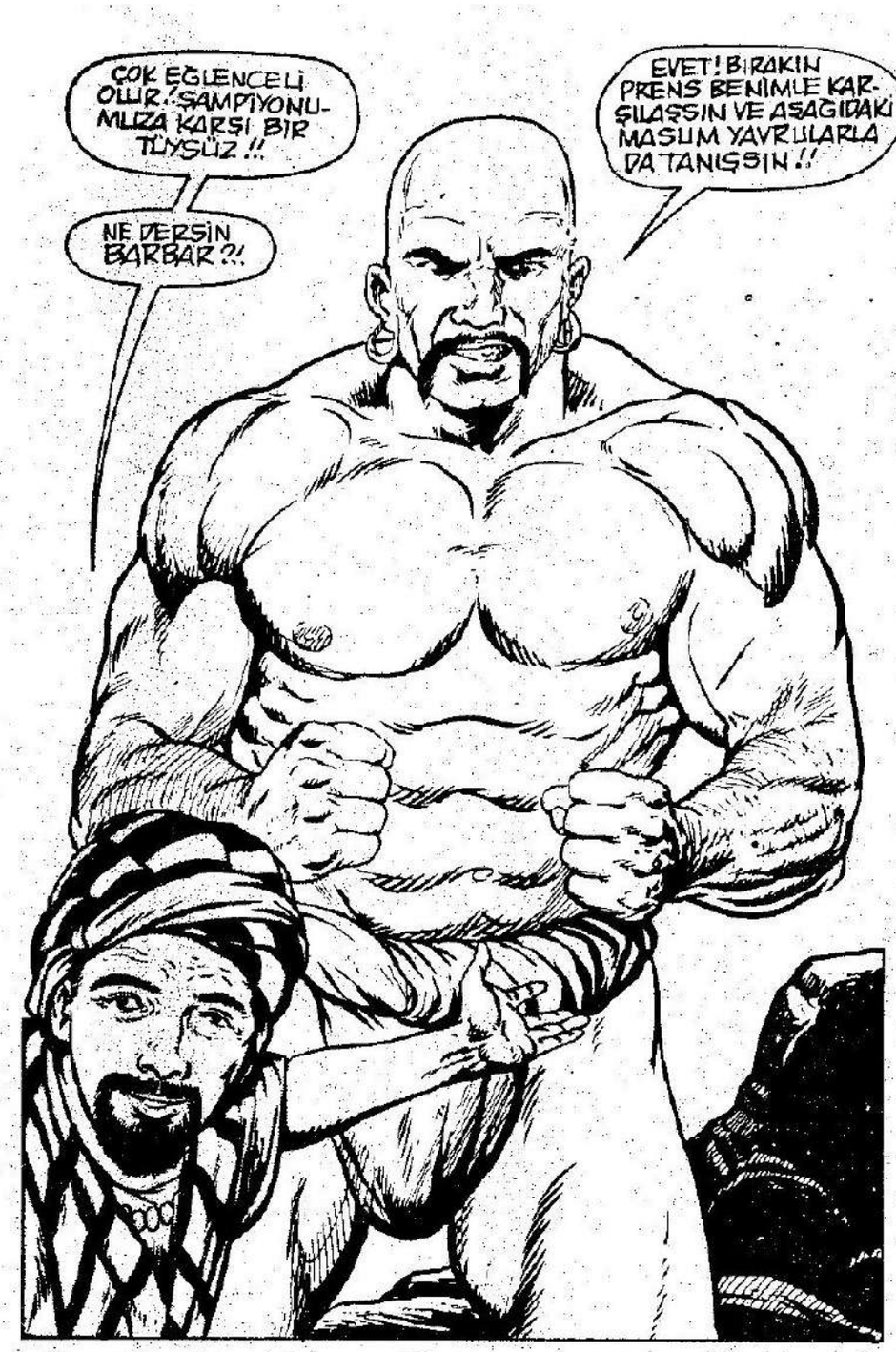
ÇOK EĞLENCELİ OLUR! ŞAMPİYONUMUZA KARŞI BİR TÜYSÜZ!!
NE DERSİN BARBAR?!
EVET! BIRAKIN PRENS BENİMLE KARŞILAŞSIN VE AŞAĞIDAKİ MASUM YAVRULARLA DA TANIŞSIN!!

" YENİLENLERDEN SON BEDELİNİ ALMAK ÜZERE BEKLEŞİYORLAR HEPSİ!.

ÖLÜ BİR PRENS NE BİZİM NE DE RESATIN İŞİNE YARAR!
YİNE DE YASALARA UYULMALI. BIRAKIN BİR ŞAMPİYON SEÇSİN O DA, BÖYLECE HER İKİ TARAFIN DA İŞİ GÖRÜLÜR!

PRENS BİR ŞAMPİYON SEÇEBİLİR. BURADA KAZANMA ŞANSI OLABİLECEK TEK KİŞİ VAR!!
NEE?!.

HADİ BUNDAN BU İŞİ ÇABUK BİTİRELİM, ÇÜNKÜ KELLEYİ KURTARIP YOLA KOYULMAM GEREK!

BU SÖZLERİ DAHA ÖNCE ÇOK DUYDUM HEP SON SÖZLER OLDU!

İRİLİĞİNE ORANLA ÇEVİKSİN!

SEN VE SENİN GİBİ BİR DÜZİNESİNİ GEBERTEBİLECEK KADAR!

EĞER ŞU AN İPLERİN ÜZERİNDEKİ SİZ OLSAYDINIZ BARIŞ TUTKUNUZ NE İŞE YARARDI PRENSİM?

DÖVÜŞÜN SONU, BENİM BUNDAN SONRA ALACAĞIM TAVRIN YÖNÜNÜ BELİRLEYECEK!

BENİM İRİLİĞİME ORANLI OLARAK GÜÇLÜ OLDUĞUMU DA FARKEDECEKSİN!

HATTA YILANLARIN DİLİNE GÖRE SENİ UZATACAK KADAR USTAYIM BIÇAK KULLANMADA DA!

SADECE KENDİNDEN EMİN BİR HOKKABAZSIN!

ÖLÜMÜN OLDUKÇA ACI DOLU OLACAK!

ÖNCE KANINLA YILANLARIN İŞ-
İNİNİ AÇA-
CAĞIM!

BENİ TEHDİTLE-
RİNLE GÜLDÜR-
MEYİ KES!
TANRILAR SANA YARDIM ET-
SİN BARBAR!

GÖZLERİNDE DEHŞET OKUMA DIKÇA ÖLDÜRME-
YECEĞİM SENİ!

O ZAMAN BAK BAKALIM!

ÇÜNKÜ YAPA-
CAK DAHA İYİ...

BİR ŞEY BİLİYORUM!

AGHHH
BAĞIR BUNDAR, BAĞIR DA DEHŞETE DÜŞTÜĞÜNDEN EMİN OLALIM.!

AGHHEEE EEEEEEEEEOOO

TANRILAR SANA ZAFER BAĞIŞLADILAR!
GARIP! OYSA BEN ONU KENDİM ÖLDÜRDÜĞÜMÜ SANIYORDUM ?!

KENDİNE GÖR BAKALIM PRENS AZİZ, SENİN BARIŞ SEVGİN BİZİ NEREYE GÖTÜREBİLİRDİ ?! DÜNYA SENİN GİBİLERİN KEMİKLERİYLE DOLU!
GENÇKEN PASİFİST OLMAK KOLAY... AMA ÖNDER OLACAK BİRİNİN GERÇEKLERİ TANIMASI GEREK!
REALİST OLMAYAN İDEALLER TERK EDİLMEYE MAHKUMDUR. BU DAĞLI ADAMLARLA BİRLEŞİP DOĞUSTAN HAKKIM OLANI ALMA ZAMANI GELDİ!

İYİ, O ZAMAN BENSİZ DE GİDEBİLİRSİNİZ. YOLA KOYULMA ZAMANIM GELMİŞTİ ZATEN. BU SAÇMA ÇILGINLIKLAR YETMİŞTİ ZATEN!

SEN HİÇ KİBAL'İN MÜCEVHERLİ TACINI GÖRDÜN MÜ? BEYAZ ALTIN ÜZERİNE MAVİ PIRLANTALI BU TAÇIN DEĞERİ BİR KRALLIĞA BEDELDİR!
BEYAZ ALTINLA MAVİ PIRLANTALAR MI? İŞTE ŞİMDİ BENİ İLGİLENDİREN KONULARI AÇTIN İSMAİL!

BU BİR DİKTATÖRÜ DEVİRME KARŞILIĞINDA BOL BİR MÜKAFAT DEMEK GALİBA ?!
SENİ TANRISAL KONULAR CEZBETMEYİNCE AÇ GÖZLÜLÜK İŞE YARAR DİYE DÜŞÜNDÜM!

İŞTAR ADINA. BUGÜNDEN SONRA KILIÇIN YOLUNU İZLEYECEĞİME VE SİZLERİN YARDIMINIZLA HAKKIM OLANI GERİ ALACAĞIMA YEMİN EDERİM!

KEHANET'İN GERÇEKLEŞMESİ İÇİN AZİZ'İN REŞAT HAN'I KENDİ ELLERİYLE ÖLDÜRMESİ GEREK... AZİZ'İ KOLLAYAN AVATAR BİLE BUNU YAPAMAZ ONUN İÇİN!
O ZAMAN ONA KILICI İYİCE ÖĞRETECEK BİRİNE İHTİYACI VAR!

KILIÇ KONUSU BENİM İÇİN YENİ AMA SENİN İÇİN HİÇ DE SIR OLMADIĞI KESİN BARBAR. BENİ ÇALIŞTIR NE DİLERSEN OLUR?!
AKLIMDA ŞİMDİDEN BİR ŞEY VAR BİLE!

O ZAMAN ANLAŞTIK!
EVET. ANLAŞTIK!
ADIMI ÖĞRENMEKLE BAŞLAYABİLİRSİN. ADIM CONAN, KİMMERYALIYIM!

KİBAL sarayında...

ZAVALLI REŞAT... KRALLIK TACINI TAKAMADIĞI İÇİN ÇOK ÜZGÜN. OYSA ONA ELİNDE FIRSAT VARKEN KARDEŞİMİ ÖLDÜRMESİNİ SÖYLEMİŞTİM!!

NEDEN BİRAZ DAHA ŞARAP İÇMİYORSUN PERVİZ? ARAMIZDAKİ SORUNLARA YARAR OLUR ÇÜNKÜ İNSANIN HEM İÇİP HEM DE KONUŞMASI OLASI DEĞİL!

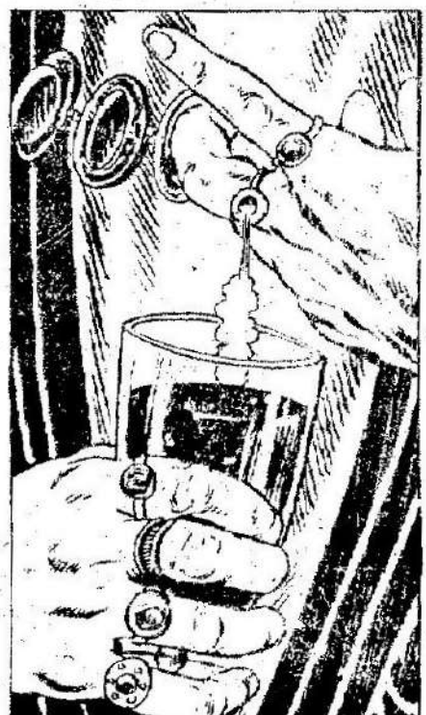

BENİM KRALLIĞIMA İÇ PERVİZ! TAC'I GİYDİĞİMDE DAĞ KABİLELERİ BİLE BANA BAĞLILIK YEMİNİ ETMEK ZORUNDA KALACAKLAR!

AZİZ HENÜZ YAŞARKEN TAC'I GİYEMEZSİN!!

AAAARGH...

NE.. ŞARABIN İÇİNE NE..

UHHHH..

ÖLÜM PERVİZ! ŞARABIN İÇİNDE ÖLÜM VARDI. AZİZ'İN ÖLÜMÜ DE BİR AN MESELESİ ARTIK!!.

ADAMLARI YOLLA HERKESE TAÇ GİYECEĞİMİ İLAN ETSİNLER. BİR DE PRENSES PERVİZ'İN HASTALANDIĞINI VE ÇOK YAŞAMAYACAĞINI SÖYLESİNLER!

PEKİ LORDUM!

DAĞ KABİLELERİNİN KAMP YERİNDE...
YENİ BİR ÖĞRENCİSİN AZIZ AMA KENDİNE FAZLA GÜVENME. YÜREĞİNDE ZAFERE SUSAMIŞ BİR VENEDYA KAPLANI VAR AMA BEKLEMESİ GEREK!
SÖZLERİNİ DİNLEYECEĞİM CONAN VE RESAT'la KARŞILAŞMAYA HAZIR OLDUĞUM ZAMAN KAPLANI ÖZGÜR BIRAKACAĞIM!

İŞTE BU GÜZEL.. ŞİMDİ SAVUNMANI GÖSTER!

DİKKATLİ OL CONAN.. ÇOCUKTAN BİRAZ BÜYÜK O!.

RESAT ONA ÇOCUK MUAMELESİ YAPMAYACAKTIR BEN DE...

SANA O KILICI BİR ERKEK GİBİ TUTMANI SÖYLE-

YENİDEN DENE!
EVET HAKLISIN!

CONAN... PRENS... REŞAT HAN ONBEŞ GÜN SONRA KRALLIĞINI İLAN EDECEK!
BU BİZE AZ ZAMAN BIRAKIYOR!

KRAL OLARAK ORDUSUNUN BAŞINDA, BİZDEN İSTEDİĞİ HARACI ALMAYA GELECEK.
APTALLIK EDER!

BIRAKIN REŞAT HAN BİZİM DAĞLARIMIZA GELSİN DE ORDUSUNU YOK EDELİM... AKBABALAR DA İSTEDİKLERİ HARACI VERİRLER ONA!
BU KADAR EMİN OLABİLİR MİSİN.. YA ATLILERİMİZİN RİSKİ?
REŞAT HANI GAFİL AVLAMAK DAHA İYİ DEĞİL Mİ?!

EVET! ÖĞRENMEYE BAŞLIYORSUN AZİZ... EĞER PLANIM YÜRÜRSE, O ZAMAN REŞAT'a İYİ DERS VEREBİLİRSİN.

REŞAT HAN'IN TAÇ GİYECEĞİ GÜN...
GÖRDÜNÜZ MÜ, TAÇ GİYME TÖRENİNE KATILACAK KABİLELERE KAPILARI AÇMIŞLAR!
BU GÜN BİTMEDEN BAŞKA BİR ŞEYİ KUTLAYACAKLAR!

PLAN SANA DA UYUYOR MU? AKLIN YATMADIYSA DEĞİŞTİREBİLİRİZ?!
PLANINI ÖYLE BEĞENDİK Kİ UĞRUNA CANLARIMIZI FEDA EDERİZ.. BUNDAN İYİSİ OLABİLİR Mİ?
ÖLÜM ZATEN GELECEK BUNDAN MEMNUNUZ. GERİSİ KADERE KALMIŞ.

BEN DAĞ KABİLESİNDEKİ KARDEŞLERİM İÇİN KONUŞUYORUM... REŞAT'IN TAÇ GİYME TÖRENİNİ KUTLAMAK VE İSTEDİĞİ HARACI VERMEK İÇİN GELDİK. GEÇMEMİZE İZİN VERİR MİSİNİZ?!
İŞTAR ADINA! TÜM DAĞ KABİLELERİ BUGÜN REŞAT HAN'A SAYGI SUNMAK İÇİN TOPLANDI...

ANAMLARINIZDAN ELLİ KİŞİNİN HARAÇ VERMESİ İÇİN İZİN VERİRİZ AMA FAZLASI OLMAZ!
TANRILARIN İYİLİĞİ ÜZERİNİZDE OLSUN.. SAĞOLUN, VAROLUN!

YALNIZCA BU İYİLİĞİNİZE GEREKTİĞİ GİBİ KARŞILIK VEREBİLMEYİ UMUYORUZ. ADAMLARI HAZIR TUTUN VE İŞARETİ BEKLEYİN!
TAMAM! ZATEN ŞİMDİYE DEK DOSTLARIMIZ KENT DUVARLARINDA YERLERİNİ ALMIŞ OLMALILAR!

DAĞ KABİLELERİNİN TAHT'A HARAÇ ÖDEMEYE GELECEKLERİNE ASLA İNANMAZDIM!
BAKIN! GURURLU DAĞ ADAMLARI BİLE RESAT HANDAN KORKMAYI ÖĞRENMİŞLER!
PRENS İSTEMEKTEN ÇOK DAHA İYİ BİLİRDİ!
ACABA PRENS AZİZ DAĞ ADAMLARINDAN HARAÇ ALABİLİR MİYDİ?!

RAHAT OLUN KARDEŞLERİM.. DUVARLARIN İÇİNDE DE DOSTLARIMIZ VAR!

HADİ, HADİ BU DALKAVUKLUK DOLU SÖZLER BENİM İÇİN HİÇ UYGUN DEĞİL ÇÜNKÜ BEN ALÇAK GÖNÜLLÜ BİR İNSANIM..
..YİNE NE İSTİYORSUN ?!
GÜNEŞTEN PARLAK IŞIK, FIRTINALARI SUSTURAN SES, TANRILARI ÜRKÜTEN YÜCE VARLIK..
AH EVET!

KRALIM, DAĞ KABİLESİNDEN BİR GRUP ADAM ONLARDAN İSTEDİĞİNİZ HARACI BİZZAT SİZE SUNMAYA GELMİŞLER.!

BU GARİP ŞEKİLLİ KUTULARDA NE TÜR BİR HARAÇ OLABİLİR?
BİZDEN İSTEDİĞİNİZ SEYİ GECİKTİRDİĞİMİZ İÇİN ÖYLESİNE MAHÇUP OLDUK Kİ, İŞİ BİR CEZA İLE TELAFİ ETMEYE KARAR VERDİK.

YOKSUL ARMAĞANIMIZIN SİZİN HAK ETTİĞİNİZDEN ÇOK DAHA AZ OLDUĞUNDAN EMİN OLABİLİRSİNİZ!

MUHAFIZLAR, ÇEVREMİ SARIN VE SÖYLÜ BEDENİMİ KORUYUN!
ZAHMET ETMESİNLER! SEN O TACI GİYEBİLECEK KADAR YAŞAYAMAYACAKSIN!
KARDEŞLERİMİZE İŞARET VERİN DE BİZE KATILSINLAR!

SALDIRMA ZAMANI GELDİ!

O DA NEYDİ ÖYLE?
BOYNUZ SESİ! DAĞ KABİLELERİNİN İŞARETİ...
EVET! BUNUN NE ANLAMA GELDİĞİNİ BİLİYORUZ...

YOL AÇIK! IŞTAR ADINA SALDIRIN!
ŞİMDİ KILIÇLARIMIZ O İRANISTANLI PARALI ASKERLERİN KANINI İÇECEK!

ATLARINIZI SARAYA SÜRÜN, O ALÇAĞI MEZARA ATALIM!
REŞAT HAN'IN KRALLIĞI BAŞLAMADAN BİTECEK!

UNUTMAYIN. MERHAMET YOK! KANLI BİR HASAT İÇİN GELDİK ONU YAPACAĞIZ!

AAAIIHHEE!!

AARGGH!!

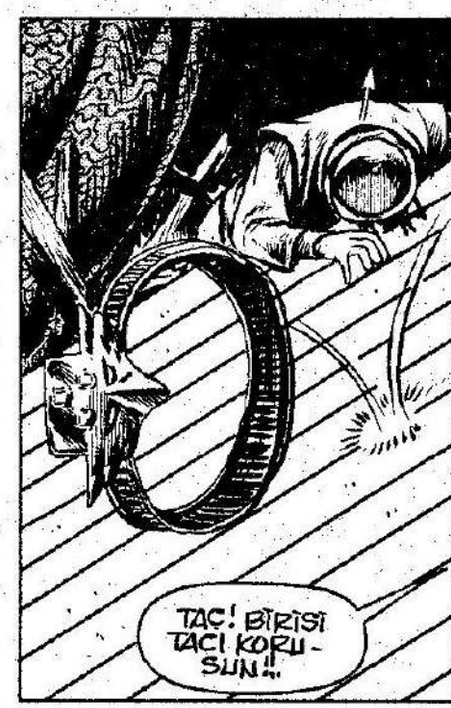

BEN ONU KORURUM AMA YALNIZCA KENDİM İÇİN!

İŞTE UĞRUNA HAYATINI TEHLİKEYE ATMANA GEREKEN BİR ÖDÜL!

AAARRHH!!!
ARTIK BANA İHTİYACINIZ YOK! YARDIMIM OLMADAN BİRBİRİNİZİ ÖLDÜREBİLECEK YETENEKTESİNİZ... BEN GİDEBİLİRİM!!

AAAHHIIEE
SANA EN ÇOK İHTİYACI OLDUĞU ANDA AZİZ'İ BIRAKABİLİR MISIN?
SENİN KEHANETİNE GÖRE AZİZ, RESAT'I KENDİ ELLERİYLE ÖLDÜRECEĞİNİ SÖYLEMEDİN Mİ?!

EVET AMA HİÇBİR KEHANET ONA YARDIM EDİLEMEZ DİYE DEMEZ CONAN!
ONA SAVUNMASINI YUKARIDAN YAPMASINI SÖYLEDİM!

DEMEK ARTIK ERKEK OLDUN AZIZ..AMA NE YAZIK KI YAŞAMAYACAKSIN!
EMİN MİSİN?

SENİN BİR ERKEK GİBİ ÖLMENİ SAĞLAYACAĞIM!
TANRILARIN KEHANETİNE GÖRE BEN SENİ ÖLDÜRECEĞİM REŞAT!

İKİNCİ BİR ŞANSI OLACAĞI İÇİN DE ÖLDÜRECEK!.

AMA ÖNCE BEN SENİ YERE YIKACAĞIM!
DENEYEBİLİRSİN BARBAR! AYNEN BAŞKALARININ DENEDİĞİ GİBİ!!

RESAT HAN'IN İRANISTANLI PARALI ASKERLERİ ÖLDÜRÜLDÜ.. KENT BİZİM OLDU!
O ZAMAN KÖPEKLERİN SONUNCUSUNU TEMİZLEME ZAMANI GELDİ!

DUR! RESAT HAN'IN ÖLÜMÜ AZİZ'İN ELİNDEN OLMALI!!

YAKALA AZİZ! DERSLERİNİ ŞE YARADIĞINI GÖSTER
EN AZINDAN BUNU DENERKEN ÖLDÜRÜM!

KILICIM KANINA BULAŞTIĞINDA BUGÜNKÜ ZAFERİNİN BİR ANLAMI KALMAYACAK!
SENİ O ZEVKTEN MAHRUM ETMEYE KARARLIYIM!
DİKKAT PRENSİM!
SUSUN! İYİ BECERİYOR!!

İYİ EĞİTİLMİŞSİN... AMA KAN DÖKMENİN YARARLIĞINI ÇOKGEÇ ÖĞRENMİŞSİN!
HAYIR RESAT!

..ARTIK ÖĞRENDİM!
HAYIR!

TAM ZAMANINDA!
HAYIR!!

GÖRDÜN MÜ. SAVUNMAM İYİYDİ!

EVET GERÇEKTEN İYİYDİ!

HAYATIMI, KRALIĞIMI SANA BORÇLUYUM CONAN. İSTEDİĞİN ÖDÜLÜ VE MEVKİYİ SÖYLE HEPSİ SENİN OLSUN!?

BEN ŞİMDİKİYLE MEMNUNUM!

BİR ŞEY DÜŞÜR-DÜN KİMMER-YALI!

EVET, KİBAL TACI BU!

İŞTE GERÇEK DOST BUNA DENİR.. HAYATIMI, KRALIĞIMI HATTA TACIMI BİLE KURTARI-YOR VE ÖDÜL ALMAYI REDDEDİYOR!

BEN ÜLKENİZE YANLIZCA BİRAZ YARDIM ETTİM.. SENİ KOLLAYAN BİR TANRI OLMALI, AYNEN KAHİN İSMAİL'İN SÖYLEDİĞİ GİBİ!

"KAHİN İSMAİL" Mİ? NEDEN SÖZ EDİYORSUN SEN KİMMERYALI?!

BAŞINA BİR DARBE YEMİŞ OLMALISIN CONAN.. KAHİNLER, TANRILAR FİLAN...

BAKIN KARŞIMIZDA DURUYOR... ONU GÖRMÜYOR MUSUNUZ?!

KİM?

ORADA KİMSE YOK! SİLAHLI KARDEŞLERİMİZDEN BAŞKA KİMSE YOKTU KİYANIMIZDA.

SAVAŞIN ŞİDDETİNDEN ÖTÜRÜ AKLIN ÇIKMIŞ OLMALI CONAN!.

KAHİN İSMAİL BENİMLEYDİ. SİZE YARDIM ETMEM GEREKTİĞİNİ SÖYLEDİ!

KAHİN İSMAİL HALKIMIZ ARASINDA BİR EFSANEDİR AMA YÜZYILLAR ÖNCE ÖLMÜŞTÜ!

SENİN İLHAMINI SORGULAYACAK DEĞİLİM CONAN.. ÇÜNKÜ ERKEK OLMAYI VE TAÇ TAKMAYI SEN ÖĞRETTİN!

AZİZ TAÇ GİYME GÜNÜNDE ŞAFAKTAN ÖNCE...
UYU AZİZ! SANA ZARAR VERECEK DEĞİLİM... YANLIZCA ÇEKTİKLERİME KARŞILIK O TACI İSTİYORUM!

KRALLIK OLMADIKTAN SONRA TACI ALIP NE YAPACAKSIN CONAN?!
NE?!

DEDİM Kİ KRALLIK OLMADIKTAN SONRA TACI NE YAPACAKSIN... ÜSTELİK SENİ KRALLIĞI OLAN BİR TAÇ BEKLERKEN!
İSMAİL!

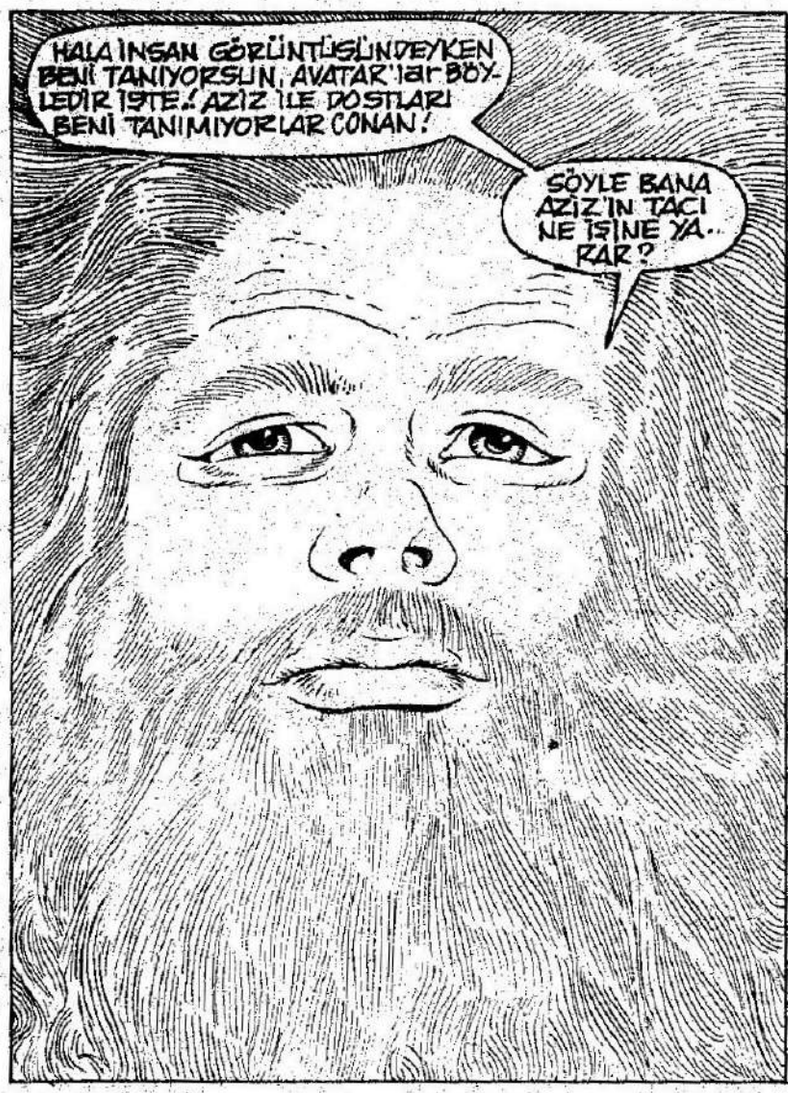
HALA İNSAN GÖRÜNTÜSÜNDEYKEN BENİ TANIYORSUN, AVATAR'lar BÖYLEDİR İŞTE.! AZİZ İLE DOSTLARI BENİ TANIMIYORLAR CONAN!
SÖYLE BANA AZİZ'İN TACI NE İŞİNE YARAR?

BENİM ONUN TACINA, ONUN DA BU PIRLANTALARA İHTİYACI YOK.! YOL MASRAFLARIM İÇİN BUNLARI ÖDÜNÇ ALACAĞIM...
EĞER KENDİSİN KOLLAYAN VE KAZANDIRAN BİR TANRI VARSA ONUN İÇİN ZATEN FARKETMEZ.!

AZİZ'İN MÜCEVHERLERİNDEN FAZLA KAZANACAKSIN ORDUSU HİRKANYALILARIN VENDYA'YI İSTİLA ETMELERİNE ENGEL OLACAK.!

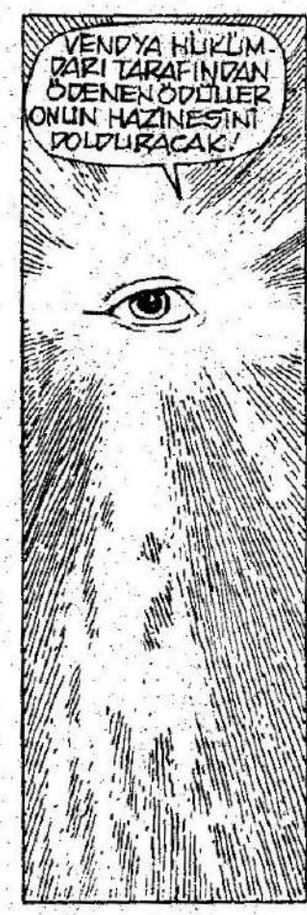
VENDYA HÜKÜMDARI TARAFINDAN ÖDENEN ÖDÜLLER ONUN HAZİNESİNİ DOLDURACAK!

VE HİRKANYALARLA VENEDYALILAR ARASINDA KESİN BİR BARIŞ SAĞLAYACAK!

SEN VE BEN DE BU OLAYDA UFAK BİRER ROL ALDIK!

O GÜN DAHA SONRA...
KRALIM! TACINIZDAKİ MAVİ PIRLANTALAR YOK OLMUŞ!.

BUNU O KİMMERYALI YAPTI MUTLAKA!. TACINIZA NASIL BAKTIĞINI GÖRDÜM!.

BEN DE GÖRDÜM AMA BELLİ ETMEDİM.. EĞER PIRLANTALARI İSTİYORDUYSA ONLARI ÇALMIŞTIR!.
BANA GELİNCE EN DEĞERLİ TAÇLARDAN BİLE DAHA ZENGİN BİR DÜŞ GÖRDÜM!

DÜĞÜNDE VENDYA HÜKÜMDARI, HİRKANYALILARIN VENDYA'YI İSTİLASINA ENGEL OLMAMIZA KARŞILIK BİZE BÜYÜK BİR ÖDÜL VAAD ETTİ!.
...KAYBOLAN PIRLANTALARA GELİNCE, CONAN'IN DEDİĞİ GİBİ "EĞER BİR ADAM SANSINI BEĞENMİYORSA DEĞİŞTİRMESİ GEREK!

HURRA!..
SON.

Stan Lee PRESENTS:

# VASİYETNAME

Developed by the Marvel Comics Group, a division of Cadence Industries Corporation, used with permission Copyright © 1987 Alla Ray Kuykendall. All rights reserved. Bu dizinin, Türkiye'de ve Türkçe konuşulan ülkelerde kitap ve dergi olarak yayın hakkı Kesim Ajans aracılığıyla Alfa Yayıncılık ve

CROM ADINA! ÇIZMELERİM NEREDE?

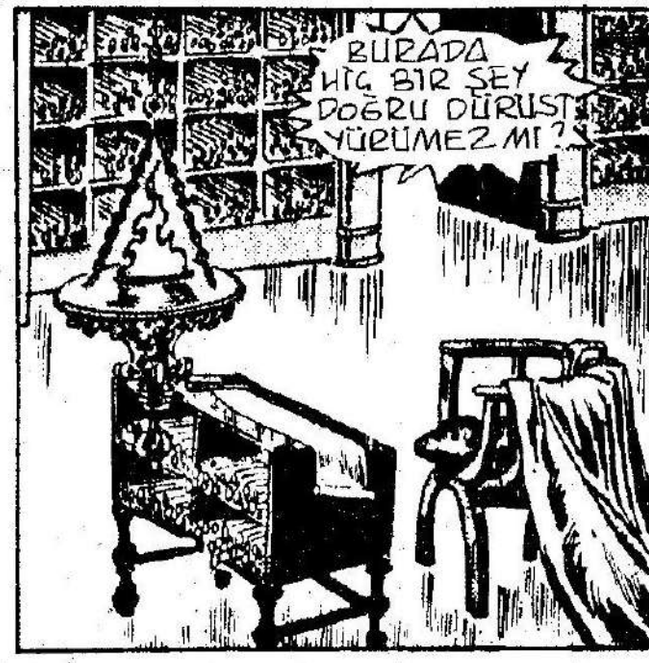
BURADA HİÇ BİR ŞEY DOĞRU DÜRÜST YÜRÜMEZ Mİ?

ÇİZMEM OLMADAN BAŞKASININ YANINA ÇIKAMAM!

BU KENTTE DOĞRU DÜRÜST BİRİ YOK MU?

NEREDE O KAHROLASI ÇOCUK? BUNLARDAN O SORUMLU!

ONU ELİME GEÇİRİRSEM BOYNUNU KIRACAĞIM...

VE ONU CANAVARLARA YEM YAPACAĞIM...
ÇIK ORADAN

İŞİN ÇIZMEMİ TEMİZLEMEK DEĞİL Mİ?
E-EVET!
BEN İŞİMİ YAPIYORUM. SEN?
EVET... CİLA BOZULMUŞ.

BİR TÜRLÜ PARLATAMADIM
BAH!
CİLA ERKEĞE YAKIŞMAZ...

TEMİZLEMEN YETER...

ERKEKLER SORUMLULUKLARINDAN SAKLANMAZLAR JAHLI!
BAŞARISIZLIĞIN SONUCUNA KATLANMAYA HAZIR OLURLAR.
SAKLANMAK ZAMAN KAYBIDIR. YAZGIN

DİMDİK VE ELİNDE KILICINLA YAZGININ KARŞISINA DİKİLMELİSİN!
ERKEK OLMAYI ÖĞRENMELİSİN

ACELE EDIP GIYINSEN İYİ OLUR...
TABİİ BENİM LE ATA BİNMEK İSTERSEN!
SIZINLE MI?

ATA BİNECEĞİM!
ATA! ATA!
ERKEKLERLE BİRLİKTE!

WOOF!!
JAHLI!!!

KORIDORLARDA BÖYLE KOŞULUR MU?
MECBURDUM.
ATA BİNECEĞİM.

JAHLI!!!
ERKEKLERLE BİRLİKTE...

BUNDA KIMMERYALI PARMAĞI VAR...

OĞLUMA NELER SÖYLEDİN?
KRAL SENİ SAVAŞLORDU YAPTI... BABAM YERİNİ SANA BIRAKTI...

...AMA OĞLUMA KÖTÜ DAVRANIŞLAR ÖĞRETMENE İZİN VERMEM!
BUNU HİÇ AKLINDAN ÇIKARMA!

ANEKKA! KAPIDA BİR AT VAR!
BİN VE GİT!

CROM ADINA!

TABUR HAZIR LORDUM. TABİİ LORD SİZSENİZ...

İSTEKLERİNİZ EMİRDİR...
UMARIM ATA BİNMEYİ BİLİYORSUNUZDUR.

H--HUH?!

KRAKK!!!

YENİ KANUN!
BANA SAYGISIZLIK YAPANIN DİLİ KESİLİR.

ESKİ SAVAŞ LORDUNUZ ŞAPUR BENİM AYAK TABUREM OLDU.
İSTERSEM ŞAPUR'A ERKEKLİĞİNİ GERİ VERİRİM...

BİR AYLIK MAAŞI KARŞILIĞINDA...
CONAN! ATINI GETİRDİM!

NE OLDU BABALIK? ATDAN MI DÜŞTÜN?
AH!

BAK! ANNEN ANEKKA GELİ-

GEL!
ERKEK OLMAYI ÖĞRENECEKSİN...

BUGÜN ÖLÜMLE KARŞILAŞMA GÜNÜ...
DÖNÜŞTE DÜŞMANIN KANLI YÜREĞİNİ ANANIN AYAKLARINA ATARSIN!

YOLA KOYULALIM...

KENTTE MADDOK KRALININ SARAYI DA VARDI.
KRAL II. MADDOC...
BEN DÜNYALARI YOK EDERİM.

YILDIZLARDAN ÖNCE BİLE VARDIM.
BEN İKİNCİ MADDOC!

FETHEDİP YÖNETİRİM!

ÖYLE Mİ KRAL?
NE? BURAYA NASIL GİRDİN SEN?
NÖBETÇİLER!
ONLAR ÇOKTAN ÖLDÜ...

BEN MADDOC'UN CADI KRALİÇESİ TETRA'YIM...
BİR TEKLİFİM VAR!

SAVAŞ LORDUN CONAN'IN YAŞAMI İÇİN PAZARLIĞA GİRMEK İSTİYORUM.
ONUN ÖLMESİNİ İSTİYORUM. SEN DE İSTİYORSUN.
AMA O BENİM BABAMI KURTARDI.

NEFRET ETTİĞİM BARBARA BORÇLU KALDIM...
SEN DURUMUNU TEHLİKEYE ATAN HERKESTEN NEFRET EDERSİN! GURURUN FELAKETİN OLACAK.

HAYALI BÜYÜK BİR KÜÇÜK ADAMSIN!
BEN HERKESİN TANRISIYIM...
BEN İSE KÖTÜLÜKLERİN YARATICISI.

İŞTE GÜCÜM!
HAVUZDAN YILANLAR ÇIKIYOR! OLAMAZ!

OLABİLİR KÜÇÜK KRAL

HAVUZU DÜZELTECEĞİM AMA OYUN ARKADAŞLARIN OLMAYACAK...
BİR PLANIN VAR. CONAN'I TUZAĞA DÜŞÜRÜP ÖLDÜRECEKSİN!
AMA CONAN APTAL DEĞİLDİR. KURTULURSA GERİ DÖNÜP SENİ

AMA BANA KATILIRSAN CONAN'I HAKLARIZ...
YANITINI ALMAK İÇİN YİNE GELECEĞİM.

DAHA SONRA
İNANAMIYORUM.
BUNLAR SENİN ADAMLARIN MI CONAN ?

EVET

KRALIN SENİ BURAYA ÖLÜME GÖNDERDİ SAPUR!
KRAL ÖLMEMİ ÖYLE ÇOK İSTİYOR Kİ SENİ BİLE FEDA EDİYOR...

ADAMLAR KAMP KURSUN!
TABİİ BUNU BİLİYORLAR SA...

NELER DIYOR BABA?
BU ADAMLAR ASKER DEGIL. ZINDANDAN ÇIKMIŞ GIBILER.
SANIRIM BU KRALIN BIR OYUNU. YAKINDA ANLAMINI ÖGRENIRIZ...

SIZIN KRAL MADDOC'A HIÇ GÜVENMEMIŞTIM JAHLI!
YEREL HAYDUTLARI YAKALAMAK ÇIN BU BIRLIGE VE SAVAŞ LORDUNA GEREK YOKTUR...
BURALARDA IKIYÜZ KADAR KUSH HAYDUDU VARDIR. BIN ASKERLE ÜZERLERINE GIDECEKTIK...

ANCAK BUNLAR ÜNIFORMA GIYDIRILMIŞ SERSERI VE HIRSIZLAR...
ARTIK KAÇAMAYIZ DA...

ÇEVREMIZI SARMIŞLAR. ONLARI DUYUYOR VE KOKULARINI ALIYORUM.
EGIL OĞLUM!

ONLAR MI?
EVET!
BIRISI HAYKIRIRSA YÜZLERCESI ÜSTÜMÜZE ÇULLANIR.
KILICIM

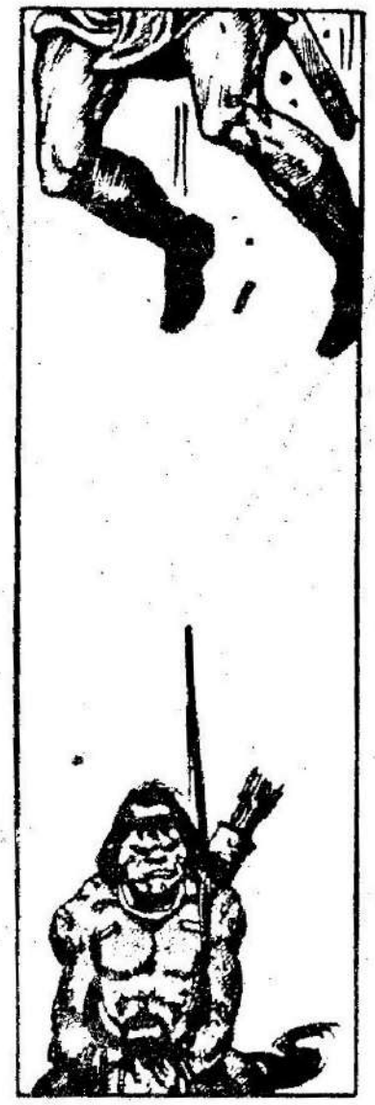

THWACK!!

ARKADAŞIN TAMAM!
SIRA SENDE!

SÖZLERİMİ ANLAMADIĞINI BİLİYORUM...

APTAL OLDUĞUNU DA!

ONLARI ÖLDÜRDÜN.
YOKSA ONLAR BİZİ ÖLDÜRÜRDÜ

PARFÜMLÜ KENT ÇOCUKLARININ KOKUSUNU İYİ ALIRLAR.
ANNEN SENİ FAZLA YIKIYOR...
GİDİYOR MUYUZ?

YALNIZ SEN!
AMA...
CONAN İKİ VAHŞİYİ ÖLDÜRÜP ÇEMBERDE BİR GEDİK AÇMIŞTI... JAHLİ BURADAN ÇIKTI...

VAHŞİLERE YAKALANMAZSA JAHLİ ŞAFAK SÖKMEDEN SARAYA ULAŞIRDI...
MADDOC'UN İHANETİ CONAN İÇİN ARTIK CAN KADAR BERRAKTI...

KAMPA DÖNÜNCE CONAN, SHAPUR'UN ESKİ SUBAYLARINI TUTUKLATIP BAĞLATTI...
VE HAPTSALERDEN TOPLANMIŞ SERSERTLERİN ELEBAŞILARINI ÇAĞIRDI.
KATİLLER!
KRAL BİZİ BURAYA ÖLÜME GÖNDERDİ AMA BENİM DAHA İYİ BİR FİKRİM VAR. BENCE MADDOC'A GERİ DÖNELİM...

VE KRALIN BOĞAZINI KESELİM!
BİZİM GARANTİMİZ NEDİR?
KRAL GERİ DÖNMEMEMİZ KOŞULUYLA BIRAKTI BİZİ...
BURADAN KAÇALIM. VAHŞİLERLE MADDOC UĞRAŞSIN.
VAHŞİLER SAYICA BİZDEN ÇOK ÜSTÜNLER.
KAÇMAYA KALKARSAK BİZİ YOK EDERLER KIMMER YALIYI
BEN DE SEVMİYORUM AMA İŞBİRLİĞİ YAPMALIYIZ...

BAK CONAN!
BİRİNİ CANLI YAKALADIM BEN...
SANIRIM BİR ŞEF... BEYAZLARIN LİDERİNE MESAJI VARMIŞ

KAFASINI KESEBİLİRMİYİM LORDUM?
GETİRDİĞİ HABERİ DUYMALIYIM.
KALDIR

SEN!
AMRA!
KARA KIYILARIN ASLANI!
CASUSLARIMIZIN SÖZETTİĞİ BEYAZ LİDERİN SEN OLDUĞUNU TAHMİN ETTİK.
SENİN ADIN ÇOKUZAKLARA BİLE YAYILDI.

ÖNDERİMİZ KOLLOS, AMRA'NIN ŞEREFLİ SAVAŞLARINA SAYGI DUYUYOR.
KOLLOS, DELİ KRAL MODDOC'UN İHANETİNİ DE BİLİYOR.
KOLLOS, AMRA'NIN KIYIMDAN ÖNCE GİTMESİNE İZİN VERİYOR..
CONAN SAĞ KALACAK...
YALNIZ
BİZİ ÖL-

KOLLOS'A TEŞEKKÜRLERİMİ İLET.
KALIP MEZARINI KAZMAYI YEĞLERİM.

ADAMLARIMI BIRAKMAM
ÖYLE OLSUN AMRA!
SEÇİMİNİ YAPTIN. BAŞIN GÖVDEDEN AYRILINCA KOLLOS İZÜLECEK

KENDİNİ KURTARABİLİRDİN
BEN KUYRUĞUNU KISTIRIP KAÇAN BİR İT DEĞİLİM.
ADAMLARIN?
BİZİ KASTETTİ...

EVET! ÖYLE!
ESKİ SAVAŞ LORDU SHAPUR, İLK BAĞLILIK YEMİNİNİ EDİYOR...
YAŞA CONAN!
SAVAŞ LORDUMUZ!

YAŞA CONAN!
YAŞA CONAN!

ŞAFAKTAN AZ ÖNCE...

OLAĞANÜSTÜ BİR HASIMSIN AMRA.. BENİM BİR HABERCİ DEĞİL KABİLE LİDERİ OLDUĞUMU ANLADIN.

ADIMI BİLİYORDUN KOLLOS!

SENİN İÇİN DÖVÜŞMELERİ YETERLİ OLMAYACAK

BAKALIM KİM KİMİN MEZARINI KAZACAK?

GÖZLERİMDEKİ İHANETİ DE OKUDUN. KAMPTAN AYRILSAYDIN DA SENİ ÖLDÜRÜRDÜM.

PLANIMI BOZARKEN YANINDAKİ ASAĞILIKLARIN BAĞLILIĞINI KAZANDIN.

ZAMAN GELDİ KARDEŞLERİM.

İSTİLACILAR UYUYORLAR... SALDIRALIM!

...VE HEPSİNİ GEBERTELİM!

AMRA!!!

MGATLERIN LORDU KOLLOS GELIYOR...

ÖLÜMÜNE HAZIRLAN!

HEPSI GITMIŞLER...

ŞU TEPEDELER...

KAÇAMAZSINIZ...

GÖREVIMIZ...

...KUTSALDIR...

GÖREVIMIZ ÖLÜMDÜR!

TEPEDEKİ ASKERLER BİRDEN MEŞALELERİNİ ÇIKARDILAR...
VE ÇALILARI ATEŞLEDİLER...

WWWHHHIIINNNIIIEE!!
AIIEE! ALEVLER!
WWWHUNNIIIEE
İBLİSLER!

ŞAŞKINLIKTAN YARARLANAN GİZLENMİŞ ASKERLER BİRDEN ORTAYA ÇIKTILAR..
ANİ TUZAK VAHŞİLERİN DÜZENİNİ BOZMUŞTU...

BÖYLECE CONAN'IN ADAMLARINA KOLAY BİR YEM OLDULAR.

SAVAŞIN YOĞUNLUĞUNDA VE KANA SUSAMIŞLIĞIN VERDİĞİ SARHOŞLUK İÇİNDE...

CONAN, KORKU VE ÖLÜM HAVASINI İÇİNE ÇEKEREK O ANIN ZEVKİNİ ÇIKARTIYORDU...

UZUN HAFTALARIN UYUŞUK YAŞAMINDAN SONRA DUYDUĞU SAVAŞ NARALARIYLA YENİDEN CANLANMIŞTI...

DÜŞMANLARINDAN NE KADAR ÇOĞUNU TEMIZLERSE O KADAR MUTLU OLACAKTI...

DİSİPLİNSİZ VE EĞİTİMSİZDİLER...

VAHŞİLERDE İSE EKSİK OLAN TEK ŞEY MANTIKTI...

OVAYI KAN KOKUSU DOLDURMUŞTU.

KOLLOS, SABIRLA SONUCU BEKLİYORDU...

CONAN İLE KAÇINILMAZ DÖVÜŞ UZUN SÜRMEYECEK.

AMRA ELİME DÜŞECEK.

KANININ TADINA BAKACAĞIM...

TANRILAR!

HAYIR

BENİ DİNLEYİN!

KAÇMALIYIZ! ÇABUK!

ORMANA KAÇIN!

KAZANDIK CONAN!
ONLARI PÜSKÜRTTÜK
ONLARI İZLEYİP TEMİZLEYELİM.

HAYIR
BİZDEN FAZLAYDILAR.
ADAMLARIMIZ DÖKÜLÜYORDU. KOLLOS'UN NİÇİN KAÇTIĞINI ANLAYAMADIM...
JAHLİ NEREDE?

OĞLUM NEREDE
JAHLİ GÜVENLİKTE ANEKKA!
SVAN BANA BİR KEHANETTEN SÖZETTİ*
KRALIN YAŞAMINI KURTARMAMI İSTERKEN MADDOC'U KASTETMEDİ.
SENİN OĞLUNU KURTARMAMI İSTİYORDU SVAN...
*GEÇEN BÖLÜM.

ÇÖZMEM GEREKEN ÇOK ŞEY VAR AMA YİNE DE BİR BÖLÜMÜNÜ ÇÖZDÜM... SAVAŞ LORDU OLARAK ATANMASI İÇİN BABAN SHAPUR KRALA NE VAADLERDE BULUNDU
MADDOC İLE ARANDA NELER GEÇTİ?

NİÇİN BABAN VE OĞLUN BURAYA ÖLÜME GÖNDERİLDİLER?
BAKIN!

CROM.
DEMEK KOLLOS BU YÜZDEN ÇEKİLMİŞ...
NE ZAMAN GELECEĞİNİ ME-

" IMHOTEP! DÜNYALARI KAVURAN İBLİS!
GELECEK BÖLÜM: KANLI ŞAFAK

GEÇEN SAYIDA MEYDANA GELEN SAYFA KARIŞIKLIĞINDAN DOLAYI AYNI SAYFALARI YENİDEN YAYINLAYIP, ÖZÜR DİLİYORUZ.

# POSTA KUTUSU

*Sayın Alfa Yayınevi,*

*Mektubuma en iyi dileklerimi sunarak başlıyorum. Fazla zamanınızı almayacak kısa bir mektup yazmaya çalışacağım.*

*Size 12 sayfalık kısa bir çizgi roman gönderiyorum. Kendi kendimi tarasız eleştiremeyeceğim için eleştiriyi size bırakacağım. Ama hiç bir resimli romanın hikaye veya çizgisinden en ufak bir alıntı yapmadan hazırladığımı da söylemeden edemeyeceğim.*
*Özel cevap beklemiyorum, ama Conan, Red Sonya, Rom ve Volkan dergilerinden birinde posta kutusu sayfasında cevabınızı, en kısa sürede bekliyorum.*

*Saygılarımla*
*Günay Vatansever*
*Cumhuriyet Mah. Kiraz Sok. No:39*
*K.Çekmekece/İstanbul*

*Sayın Günay Vatansever*

*Evet, çizgi romana gönül vermiş olduğunuz 12 sayfalık çizgi romanınızdan anlaşılıyor. Çizgileriniz oldukça amatörce, daha titiz bir çalışma yapmanız gerekiyor. Konu ise sürükleyici. Size başarılar dileriz.*

---

Sayın Conan yetkilileri,

posta kutusuna gönderdiğim mektubuma cevap verdiğiniz için çok teşekkür ederim. Birinci mektubumda bir resim neyle çizilir diye sormuştum, sizde çini mürekkebiyle çizilir demiştiniz. İşte size ilk resmimi gönderiyorum. Sizin gönderdikleriniz bölümünde yayınlarsanız çok sevinirim. Selam ve sevgiler.

Metin Berber

Adres: Kuşpınar Mah. Kıbrıs Şehitleri Cad. No: 110/1 Denizli

Sayın Metin Berber
Resminizi yayınlıyor, başarılar diliyoruz.

---

Sayın Conan yöneticileri yayınlamış olduğunuz Conan dergisini severek okumaktayım. Ayrıca Conan'ı çizmeyide seviyorum. Göndermiş olduğum Conan resmini yayınlarsanız çok memnun olurum. Şimdiden teşekkürler.

Adres: Oktay Ulaş
Karacosar kasabası
GÜLŞEHİR/NEVŞEHİR

Sayın Oktay Ulaş,
Reminizi yayınlıyor başarılar diliyoruz.
Selamlar.

---

*Aşağıdaki okuyucularımıza istedikleri kitap ve broşürleri postaladık.*

*Nursel Doğan/Ank., Yekta Akyan/İst., Harun Aksu/İst., Cihan Biçer/İst. Erdal Uzun/Ordu, Oktay Gudutü/Adana, Buray Aydınay/Eskişehir, Alpaslan Kardeş/Bursa, Selim Göktaşı/Babaeski, Oktay Elçi/Mardin, Barış Cıvan/Samsun, Akif Çatal/Kdnz. Ereğli, Murat Mat/İzmir, Turan Asan/Şanlıurfa, Bahattin Duru/Ankara, Sıtkı Şerbetçi/Hatay, Haydar Bul/K.Maraş, Tuncay Çilingir/Giresun, Çelil Çakur/Elazığ, Özkan Kocabıyık/Sivas, Hakan Tavukçular/Bursa, Murat Çelik/Edirne, Özdemir Çamurdan/Adana, Murat Varlı/Mersin, Fahri Eyican/Zonguldak, Selçuk Terzi/Trabzon.*

# Sizin Gönderdikleriniz

METİN BERBER_DENİZLİ

CONAN
AYTEKİN TEK_ SIRT
CONAN

HAYATI ERTÜRK - SIVAS

KEMAL EYNUR _ İZMİR
Kemal Eynur İZMİR

MEDİH GÜZ _ ANKARA
OKTAY ULAS _ NEVŞEHİR
LUTFİYATI ÖCAL _ ANK

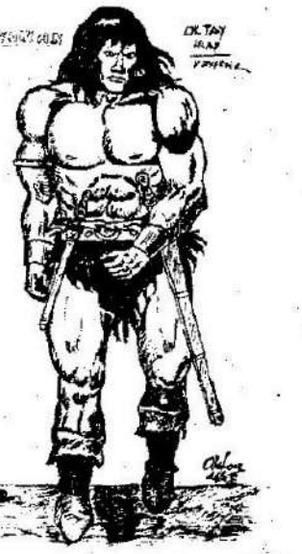
OKTAY

GÖKHAN ÇANAKÇI _ ANKARA

MEHMET KANLI
HUZUR MAH. DENER SOK. NO: 23 ESKİŞEHİR
(CONAN, VOLKAN VE RESİM KONULARINDA YAZIŞMAK İSTER.)

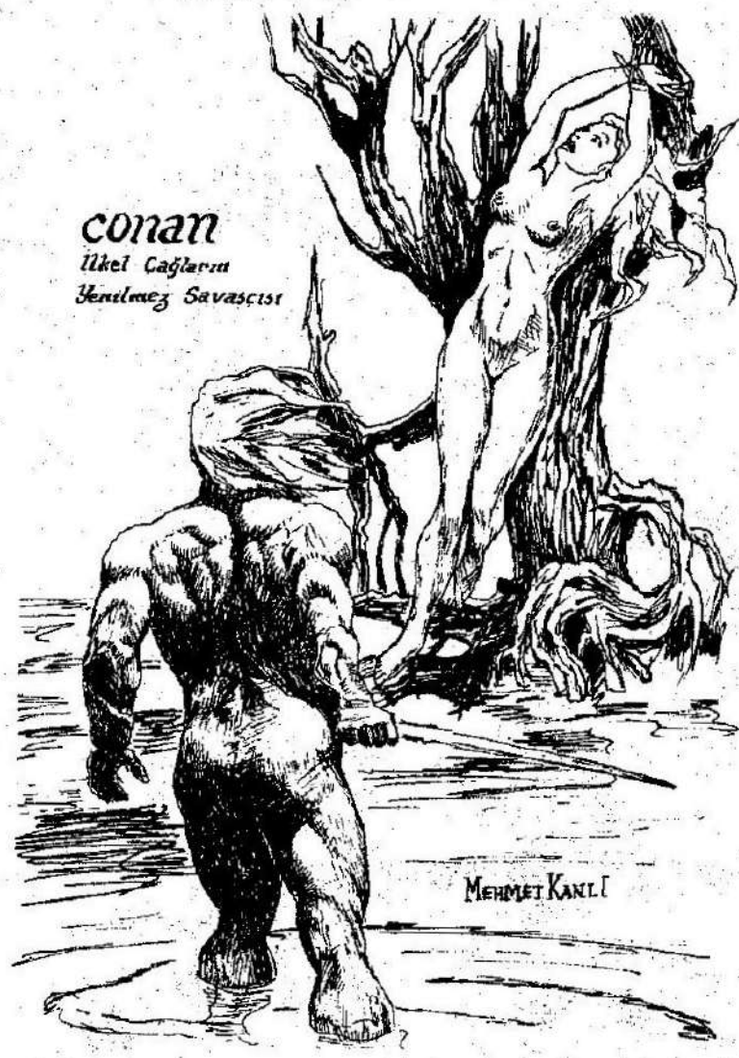

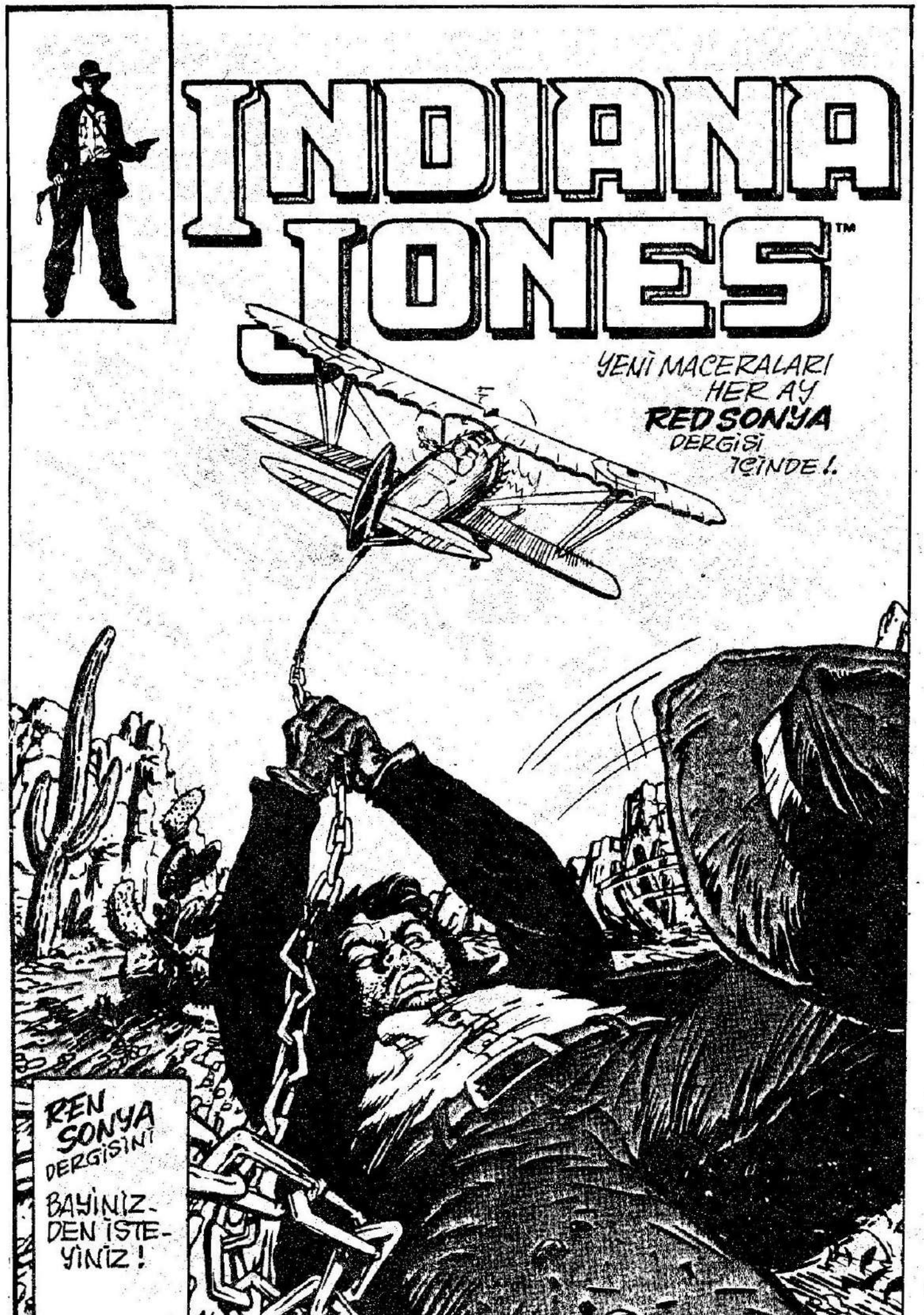
INDIANA JONES™
YENİ MACERALARI HER AY RED SONYA DERGİSİ İÇİNDE!.
REN SONYA DERGİSİNİ BAYİNİZDEN İSTEYİNİZ!

ALFA Yayınları kıvançla sunar!
TOP GUN
Sinema dünyasında olay yaratan filmin
HIÇ YAYINLANMAMIŞ YENİ MACERALARI
MUTLAKA OKUYUN

# TOP GUN

ALFA Yayınları

BAYİNİZDEN İSTEYİNİZ